



FERRI srl - Via C. Govoni, 30  
44030 Tamara (FE) ITALY  
Tel./Phone +39-0532.866866  
Fax +39-0532.866851  
<http://www.ferrisrl.it>  
e-mail: [info@ferrisrl.it](mailto:info@ferrisrl.it)

**DECEPUGLIATRICI IDRAULICHE  
HYDRAULIC FLAIL-HEDGER MOWERS  
HYDRAULISCHER BOSCHUNGMAHER  
DEBROUSSAILLEUSES HYDRAULIQUES  
DESBROZADORA**

**TP**

- IT** CATALOGO DELLE PARTI DI RICAMBIO
- EN** SPARE PARTS CATALOGUE
- DE** ERSATZTEILKATALOG
- FR** CATALOGUE DE PIECES DETACHEES
- ES** CATALOGO DEL LAS PIEZAS DE RECAMBIO

**TP5I**

Serien  
Serial n°  
Serienr.  
N. série  
Núm. serie

**02**

**TP6I**

Serien  
Serial n°  
Serienr.  
N. série  
Núm. serie

**02**

**TP66**

Serien  
Serial n°  
Serienr.  
N. série  
Núm. serie

**01**

Data pubblicazione:  
Publication date:  
Veröffentlichungsdatum:  
Date de publication:  
Fecha de publicación:

**22/01/2015**

**IT****Tutti i diritti riservati**

Nessuna parte di questo documento può essere riprodotta, memorizzata in un sistema di archiviazione o trasmessa a terzi in qualsiasi forma o con qualsiasi mezzo, senza una preventiva autorizzazione scritta di FERRI srl.

FERRI srl si riserva il diritto di apportare in qualsiasi momento e senza preavviso, modifiche e miglioramenti ai suoi prodotti allo scopo di elevarne costantemente la qualità, pertanto anche questa pubblicazione può essere soggetta a modifiche.

**EN****All rights reserved**

Neither the whole of this document nor any individual portion thereof may be reproduced, stored on an electronic filing system or transmitted to third parties in any form thereof by any means, without the prior written consent of FERRI srl.

The technical data contained in this document is indicative and not binding, insofar as FERRI srl reserves the right to make modifications and improvements to its products at any time in order to enhance the quality thereof.

**DE****Alle Rechte vorbehalten**

Das vorliegende Handbuch bzw. Teile davon dürfen ohne vorherige schriftliche Genehmigung der Fa. FERRI srl nachgedruckt, in Speichersystemen abgelegt oder in beliebiger Form und mit beliebigen Mitteln an Dritte weitergegeben werden.

Die Fa. FERRI srl behält sich das Recht vor, in Sinne der laufenden Steigerung der Qualität jederzeit und ohne Ankündigung Änderungen und Verbesserungen an ihren Produkten vorzunehmen. Daher kann auch die vorliegende Veröffentlichung Änderungen unterliegen.

**FR****Tous droits réservés**

Il est interdit de procéder à la reproduction intégrale ou partielle de ce document, à sa mise en mémoire dans un système d'archives ou à sa transmission à des tiers sous quelque forme que ce soit sans l'autorisation écrite préalable de FERRI srl.

Les données techniques contenues dans ce document sont fournies à titre indicatif et non contraignant, dans la mesure où FERRI srl se réserve le droit d'apporter à tout moment des modifications et des améliorations à ses produits pour en élever constamment la qualité.

**ES****Todos los derechos reservados**

Ninguna parte de esta publicación puede ser reproducida, almacenada o transmitida de ninguna forma, no por ningún medio, sin la previa autorización escrita por parte de FERRI srl.

Los datos técnicos contenidos en este documento son indicativos y no constituyen compromiso, ya que FERRI srl se reserva el derecho de realizar en cualquier momento modificaciones y mejoras en sus productos con el objeto de incrementar constantemente su calidad.

<b>A066</b>	Telaio · Frame · Rahmen · Chassis · Bastidor
<b>C420</b>	Gruppo Pompe · Pumps group · Pumpen Gruppe · Groupe pompes · Grupo de las bombas
<b>C249</b>	Filtro · Filter · Filter · Filtre · Filtro
<b>C426</b>	Distributore · Control valve · Steuerblock · Distributeur · Distribuidor
<b>C427</b>	Distributore · Control valve · Steuerblock · Distributeur · Distribuidor
<b>C421</b>	Distributore · Control valve · Steuerblock · Distributeur · Distribuidor
<b>C251</b>	Distributore · Control valve · Steuerblock · Distributeur · Distribuidor
<b>C439</b>	Impianto idraulico alimentazione · Feeding hydraulic system · Hydraulikanlage der Versorgung · Installation hydraulique d'alimentation · Equipo hidraulico alimentacion
<b>C422</b>	Impianto idraulico alimentazione · Feeding hydraulic system · Hydraulikanlage der Versorgung · Installation hydraulique d'alimentation · Equipo hidraulico alimentacion
<b>C438</b>	Comandi martinetti · Cylinder controls · Zylinder · Steuerungen · Commandes vérins · Mandos gatos
<b>C423</b>	Comandi martinetti · Cylinder controls · Zylinder · Steuerungen · Commandes vérins · Mandos gatos
<b>B129</b>	Bracci · Arms · Arme · Bras · Brazos
<b>B128</b>	Attacco · Linkage · Anschluss · Attelage · Ataque
<b>B083</b>	Attacco · Linkage · Anschluss · Attelage · Ataque
<b>B131</b>	Appoggio · Bracket · Abstützung · Appui · Apoyo
<b>B133</b>	Tampone · Pad · Stopfen · Tampon · Tapon
<b>B172</b>	Tampone · Pad · Stopfen · Tampon · Tapon
<b>C254</b>	Comandi testata · Head controls · Mähkopf Steuerungen · Commandes groupe de broyage · Mandos cabeza
<b>C449</b>	Comandi martinetti · Cylinder controls · Zylinder · Steuerungen · Commandes vérins · Mandos gatos
<b>C337</b>	Comandi martinetti · Cylinder controls · Zylinder · Steuerungen · Commandes vérins · Mandos gatos
<b>C424</b>	Comandi martinetti · Cylinder controls · Zylinder · Steuerungen · Commandes vérins · Mandos gatos
<b>C429</b>	Protezioni · Guards · Schutzvorrichtungen · Protections · Protecciones
<b>M107</b>	Sospensione 1° braccio · Lift float · Aufhangung 1.ausleger · Suspension 1 er bras · Suspension 1° brazo
<b>M105</b>	Scambiatore di calore · Heat exchanger · Ölkühler · Refroidisseur · Intercambiador de calor

<b>M173</b>	Scambiatore di calore · Heat exchanger · Ölkühler · Refroidisseur · Intercambiador de calor
<b>M127</b>	Barra luci · Bumper with lights · Anhängerleuchtanlage · Parechoc · Parachoques con luces
<b>M132</b>	Barra luci · Bumper with lights · Anhängerleuchtanlage · Parechoc · Parachoques con luces
<b>M145</b>	Barra luci · Bumper with lights · Anhängerleuchtanlage · Parechoc · Parachoques con luces
<b>H067</b>	Impianto elettrico · Electric system · Elektrische anlage · Installation électriques · Instalacion electricos
<b>H076</b>	Impianto elettrico · Electric system · Elektrische anlage · Installation électriques · Instalacion electricos
<b>K051</b>	Decalcomanie · Decals · Abziehbilder · Décalcomanies · Calcomanías
<b>D068</b>	Martinetto · Cylinder · Zylinder · Vérin · Gato
<b>D069</b>	Martinetto · Cylinder · Zylinder · Vérin · Gato
<b>D074</b>	Martinetto · Cylinder · Zylinder · Vérin · Gato
<b>D088</b>	Martinetto · Cylinder · Zylinder · Vérin · Gato
<b>G003</b>	Moltiplicatore · Gearbox · Getriebe · Multiplicateur · Multiplicador

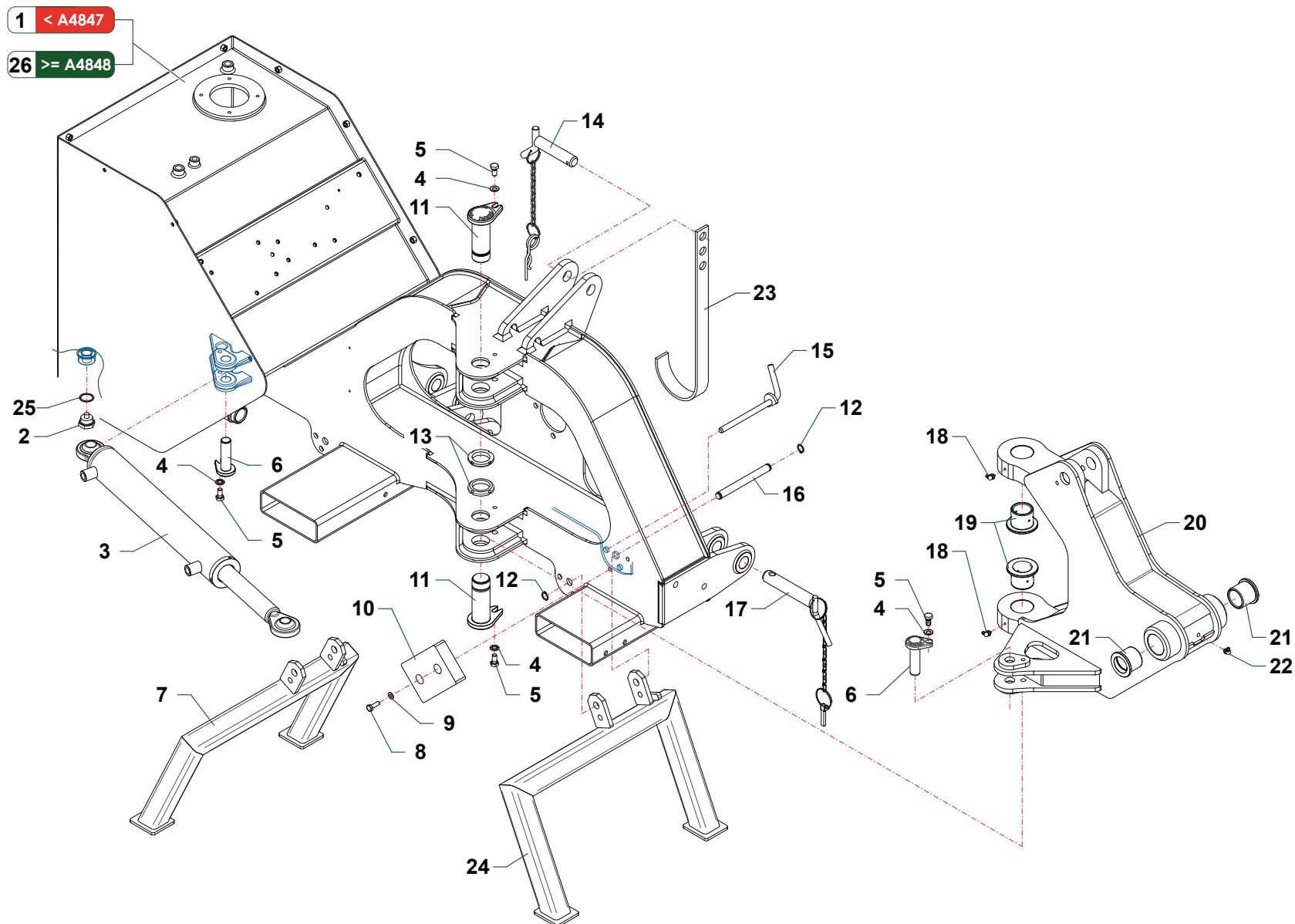



Nr	Code	TP5I	TP6I	TP66		Denominazione · Denomination · Bezeichnung · Denomination · Denominacion
1	<b>TSP52010100</b>	1	1	1		Telaio · Frame · Rahmen · Chassis · Bastidor
2	<b>0418033</b>	1	1	1		Tappo · Cap · Stopfen · Bouchon · Tapon
3	<b>27229000</b>	1	1	1		Martinetto · Cylinder · Zylinder · Vérin · Gato
4	<b>031B006Z</b>	4	4	4		Rondella · Washer · Scheibe · Rondelle · Arandela
5	<b>0342004Z</b>	4	4	4		Vite · Bolt · Schraube · Vis · Tornillo
6	<b>TM56110400</b>	2	2	2		Perno · Pin · Zapfen · Axe · Perno
7	<b>TP51040200</b>	1	1	1		Piede · Stand · Fuss · Béquille · Pie
8	<b>0347007Z</b>	2	2	2		Vite · Bolt · Schraube · Vis · Tornillo
9	<b>031B005Z</b>	2	2	2		Rondella · Washer · Scheibe · Rondelle · Arandela
10	<b>2301007</b>	1	1	1		Tampone · Pad · Stopfen · Tampon · Tapon
11	<b>TP51110100</b>	2	2	2		Perno · Pin · Zapfen · Axe · Perno
12	<b>0324013</b>	4	4	4		Seeger · Circlip · Seeger · Seeger · Seeger
13	<b>0363006</b>	2	2	2		Ghiera · Locknut · Sicherungsring · Ecrou freine · Arandela
14	<b>2301127</b>	3	3	3		Spina · Plug · Stift · Prise · Pasador hendido
15	<b>TP51110200</b>	2	2	2		Perno · Pin · Zapfen · Axe · Perno
16	<b>TP51110300</b>	2	2	2		Perno · Pin · Zapfen · Axe · Perno
17	<b>2301235</b>	2	2	2		Spina · Plug · Stift · Prise · Pasador hendido
18	<b>0339001</b>	2	2	2		Ingrassatore · Grease nipple · Schmiernippel · Graisseur · Engrasador
19	<b>1006002</b>	2	2	2		Boccola · Bushing · Buchse · Bague · Casquillo
20	<b>TP51070100</b>	1	1	1		Supporto · Bracket · Halterung · Support · Soporte
21	<b>1001017</b>	2	2	2		Boccola · Bushing · Buchse · Bague · Casquillo
22	<b>0339004</b>	1	1	1		Ingrassatore · Grease nipple · Schmiernippel · Graisseur · Engrasador
23	<b>F27070400</b>	1	1	1		Supporto · Bracket · Halterung · Support · Soporte
24	<b>TP51040300</b>	1	1	1		Piede · Stand · Fuss · Béquille · Pie
25	<b>0436003</b>	1	1	1		Rondella · Washer · Scheibe · Rondelle · Arandela
26	<b>TSP52010500</b>	1	1	1		Telaio · Frame · Rahmen · Chassis · Bastidor



Nr	Code	TP5I	TP6I	TP66		Denominazione · Denomination · Bezeichnung · Denomination · Denominacion
1	1501066	1	1	1		Pompa · Pump · Pompe · Pompe · Bomba
2	1501068	1	1	1		Pompa · Pump · Pompe · Pompe · Bomba
3	1501092	1	1	1		Pompa · Pump · Pompe · Pompe · Bomba
4	0401011	1	1	1		Riduzione · Nipple · Nippel · Adapteur · Reduccion
5	0408007	1	1	1		Rondella · Washer · Scheibe · Rondelle · Arandela
6	1304007	1	1	1		Flangia · Flange · Flansch · Bride · Brida
7	0318008Z	3	3	3		Vite · Bolt · Schraube · Vis · Tornillo
8	031A006Z	7	7	7		Rondella · Washer · Scheibe · Rondelle · Arandela
9	OR3125	1	1	1		Guarnizione · Gasket · Dichtung · Joint · Empaquetadura
10	OR119	1	1	1		Guarnizione · Gasket · Dichtung · Joint · Empaquetadura
11	1701011	1	1	1		Cuffia · Guard · Schutz · Protection · Casqueta
12	0402006	1	1	1		Nipplo · Nipple · Nippel · Niplo · Niple
13	1304002	1	1	1		Flangia · Flange · Flansch · Bride · Brida
14	031A004Z	3	3	3		Rondella · Washer · Scheibe · Rondelle · Arandela
15	0316006Z	3	3	3		Vite · Bolt · Schraube · Vis · Tornillo
16	0434011	1	1	1		Colonnella · Column · Saeule · Colonne · Columna
17	0408006	1	1	1		Rondella · Washer · Scheibe · Rondelle · Arandela
18	0317006Z	3	3	3		Vite · Bolt · Schraube · Vis · Tornillo
19	031A005Z	3	3	3		Rondella · Washer · Scheibe · Rondelle · Arandela
20	1304006	1	1	1		Flangia · Flange · Flansch · Bride · Brida
21	OR814	1	1	1		Guarnizione · Gasket · Dichtung · Joint · Empaquetadura
22	0318009Z	4	4	4		Vite · Bolt · Schraube · Vis · Tornillo
23	1302003	1	1	1		Mozzo · Hub · Nabe · Manchon · Cubo
24	0352001	1	1	1		Rondella · Washer · Scheibe · Rondelle · Arandela
25	0309015	1	1	1		Dado · Nut · Mutter · Ecou · Tuerca
26	0350002	1	1	1		Chiavetta · Key · Keil · Clavette · Lengueta
27	1401015	1	1	1		Moltiplicatore · Gearbox · Getriebe · Multiplicateur · Multiplicador
28	031B007Z	4	4	4		Rondella · Washer · Scheibe · Rondelle · Arandela
29	TP51190100	4	4	4		Prigioniero · Captive screw · Stiftschraube · Vis · Esparrago
31	0349001Z	4	4	4		Rondella · Washer · Scheibe · Rondelle · Arandela
32	0310001	4	4	4		Dado · Nut · Mutter · Ecou · Tuerca
33	0430003	1	1	1		Curva · Curve · Bogen · Courbe · Curva
34	0402003	1	1	1		Nipplo · Nipple · Nippel · Niplo · Niple

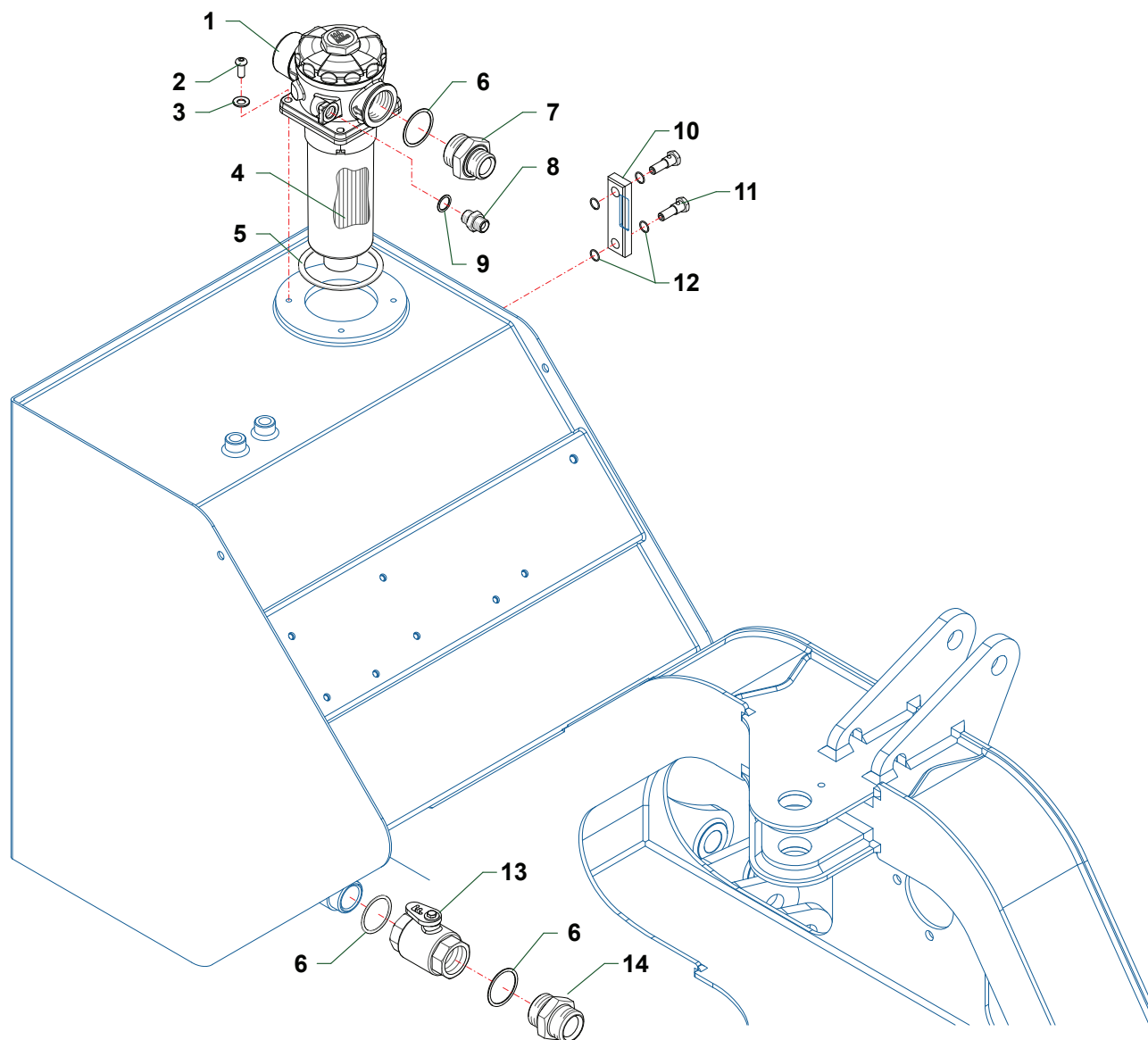

Nr	Code	TP5I	TP6I	TP66			Denominazione · Denomination · Bezeichnung · Denomination · Denominacion
1	0413047	1	1	1			Filtro · Filter · Filter · Filtre · Filtro
2	0317006Z	4	4	4			Vite · Bolt · Schraube · Vis · Tornillo
3	031B005Z	4	4	4			Rondella · Washer · Scheibe · Rondelle · Arandela
4	0413041	1	1	1			Cartuccia · Cartridge · Filterensatz · Cartouche · Cartucho
5	0413036	1	1	1			Guarnizione · Gasket · Dichtung · Joint · Empaquetadura
6	0436001	2	2	2			Rondella · Washer · Scheibe · Rondelle · Arandela
7	0401010	1	1	1			Riduzione · Nipple · Nippel · Adapteur · Reduccion
8	0402003	1	1	1			Nipplo · Nipple · Nippel · Niplo · Niple
9	0408003	1	1	1			Rondella · Washer · Scheibe · Rondelle · Arandela
10	0418003	1	1	1			Spia livello · Indicator's level · Pegel controllampe · Indicateur niveau · Indicator de nivel
11	0418038	2	2	2			Vite cava · Hollow Screw · Hohlschraube · Vis creuse · Tornillo hueco
12	OR113	4	4	4			Guarnizione · Gasket · Dichtung · Joint · Empaquetadura
13	0409002	1	1	1			Rubinetto · Cock · Schlusshanduentil · Robinet · Valvula de compuerta
14	0402008	1	1	1			Nipplo · Nipple · Nippel · Niplo · Niple

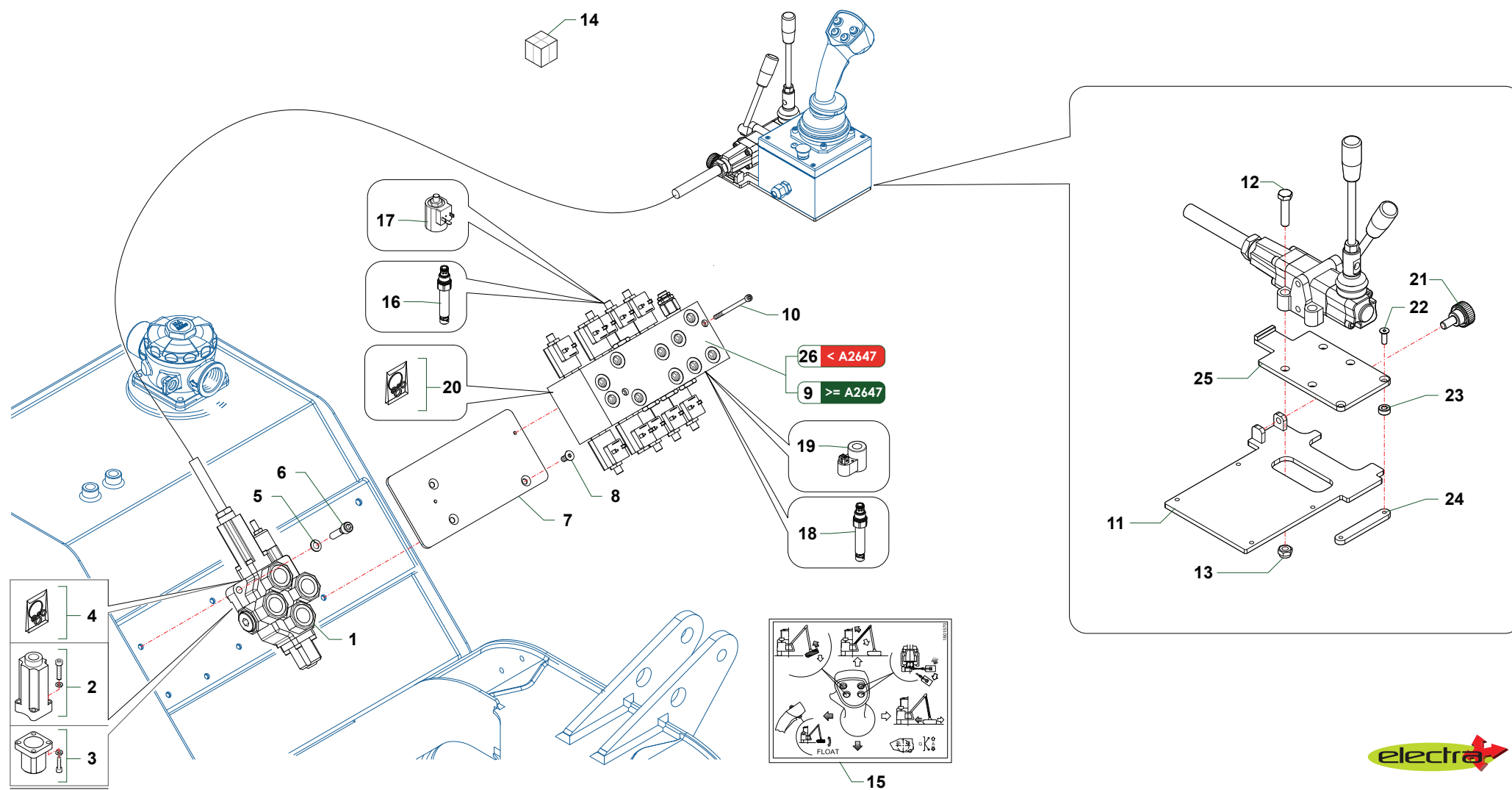

Nr	Code	TP5I	TP6I	TP66		Denominazione · Denomination · Bezeichnung · Denomination · Denominacion
1	1305112	1	1	1		Distributore · Control valve · Steuerblock · Distributeur · Distribuidor
2	5TEL110005	1	1	1		Cappellotto · Cap · Deckel · Capuchon · Capuchon
3	5V11110000	1	1	1		Cappellotto · Cap · Deckel · Capuchon · Capuchon
4	1305136	1	1	1		Kit guarnizioni · Set of gaskets · Satz dichtungen · Jeu de joints · Serie de guarniciones
5	031A005Z	2	2	2		Rondella · Washer · Scheibe · Rondelle · Arandela
6	0317009Z	2	2	2		Vite · Bolt · Schraube · Vis · Tornillo
7	TP51120200	1	1	1		Supporto · Bracket · Halterung · Support · Soporte
8	0311002Z	3	3	3		Vite · Bolt · Schraube · Vis · Tornillo
9	1306084	1	1	1		Distributore · Control valve · Steuerblock · Distributeur · Distribuidor
10	0316020Z	2	2	2		Vite · Bolt · Schraube · Vis · Tornillo
11	TP51120400	1	1	1		Supporto · Bracket · Halterung · Support · Soporte
12	0347009Z	4	4	4		Vite · Bolt · Schraube · Vis · Tornillo
13	0310001	4	4	4		Dado · Nut · Mutter · Erou · Tuerca
14	1306035	1	1	1		Distributore · Control valve · Steuerblock · Distributeur · Distribuidor
15	1801570	1	1	1		Decalcomania · Decal · Abziehbild · Decalcomanie · Calcomania
16	140204045	10	10	10		Cartuccia · Cartridge · Filterensatz · Cartouche · Cartucho
17	600205133	10	10	10		Bobina · Coil · Rolle · Bobine · Bobina
18	140107022	1	1	1		Cartuccia · Cartridge · Filterensatz · Cartouche · Cartucho
19	600205170/A	1	1	1		Bobina · Coil · Rolle · Bobine · Bobina
20	TM4612	1	1	1		Kit guarnizioni · Set of gaskets · Satz dichtungen · Jeu de joints · Serie de guarniciones
21	2301335	1	1	1		Pomello · Knob · Griff · Poignée · Puno
22	0384005Z	2	2	2		Vite · Bolt · Schraube · Vis · Tornillo
23	TP51121600	2	2	2		Distanziale · Spacer · Distanzstueck · Entretoise · Separador
24	TP51121700	1	1	1		Piastra · Plate · Platte · Plaque · Placa
25	TP51121300	1	1	1		Supporto · Bracket · Halterung · Support · Soporte
26	1306066	1	1	1		Distributore · Control valve · Steuerblock · Distributeur · Distribuidor

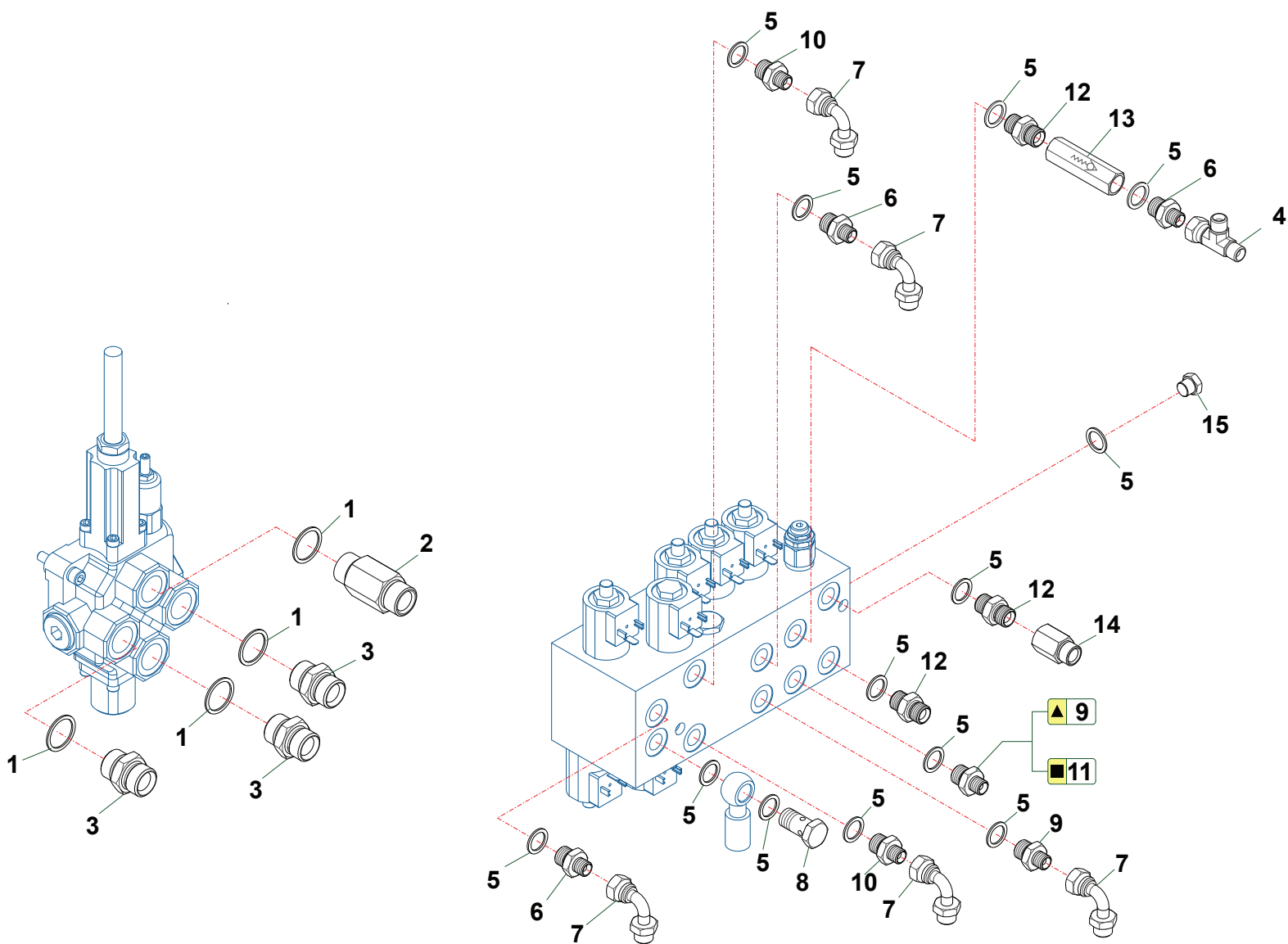



Nr	Code	TP5I	TP6I	TP66			Denominazione · Denomination · Bezeichnung · Denomination · Denominacion
1	0408006	4	4	4			Rondella · Washer · Scheibe · Rondelle · Arandela
2	0437002	1	1	1			Prolunga · Extension · Verlaengerung · prolonge · Prolungacion
3	0402006	3	3	3			Nipplo · Nipple · Nippel · Niplo · Niple
4	0410026	1	1	1			Raccordo · Connection · Anschluss · Raccord · Brida
5	0408003	14	14	14			Rondella · Washer · Scheibe · Rondelle · Arandela
6	0401003	3	3	3			Riduzione · Nipple · Nippel · Adapteur · Reduccion
7	0405002	5	5	5			Curva · Curve · Bogen · Courbe · Curva
8	0412008	1	1	1			Vite cava · Hollow Screw · Hohlschraube · Vis creuse · Tornillo hueco
9	TK5190500	1	2	2			Riduzione · Nipple · Nippel · Adapteur · Reduccion
10	TK5190200	2	2	2			Riduzione · Nipple · Nippel · Adapteur · Reduccion
11	TK5190300	1					Riduzione · Nipple · Nippel · Adapteur · Reduccion
12	0402003	2	2	2			Nipplo · Nipple · Nippel · Niplo · Niple
13	0417156	1	1	1			Valvola · Valve · Ventil · Soupape · Vålvula
14	0426004	1	1	1			Prolunga · Extension · Verlaengerung · prolonge · Prolungacion
15	0418010	1	1	1			Vite cava · Hollow Screw · Hohlschraube · Vis creuse · Tornillo hueco

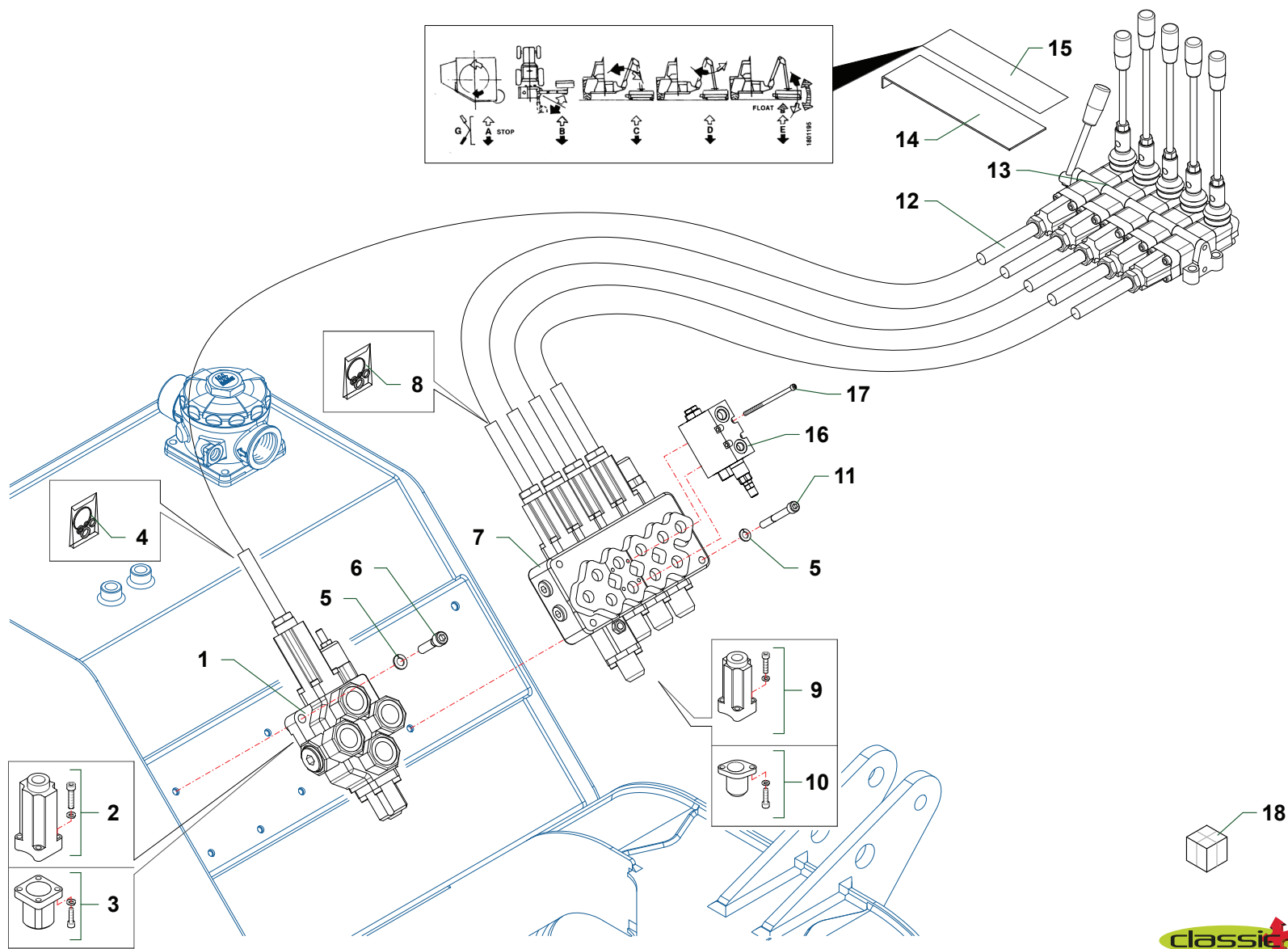

Nr	Code	TP5I	TP6I	TP66		Denominazione · Denomination · Bezeichnung · Denomination · Denominacion
1	1305112	1	1	1		Distributore · Control valve · Steuerblock · Distributeur · Distribuidor
2	5TEL110005	1	1	1		Cappellotto · Cap · Deckel · Capuchon · Capuchon
3	5V11110000	1	1	1		Cappellotto · Cap · Deckel · Capuchon · Capuchon
4	1305136	1	1	1		Kit guarnizioni · Set of gaskets · Satz dichtungen · Jeu de joints · Serie de guarniciones
5	031A005Z	5	5	5		Rondella · Washer · Scheibe · Rondelle · Arandela
6	0317009Z	2	2	2		Vite · Bolt · Schraube · Vis · Tornillo
7	1305201	1	1	1		Distributore · Control valve · Steuerblock · Distributeur · Distribuidor
8	1305133	1	1	1		Kit guarnizioni · Set of gaskets · Satz dichtungen · Jeu de joints · Serie de guarniciones
9	5TEL105000	4	4	4		Cappellotto · Cap · Deckel · Capuchon · Capuchon
10	5V08205000	4	4	4		Cappellotto · Cap · Deckel · Capuchon · Capuchon
11	0317013Z	3	3	3		Vite · Bolt · Schraube · Vis · Tornillo
12	1305012	5	5	5		Cavo · Cable · Kabel · Cable · Cable
13	1305003	1	1	1		Telecomando · Remote control · Fernsteuerung · Telecommande · Telecomando
14	16999	1	1	1		Lamierino · Sheet · Metalldeckel · Tôle mince · Lamina
15	1801195	1	1	1		Decalcomania · Decal · Abziehbild · Decalcomanie · Calcomania
16	0417089	1	1	1		Valvola · Valve · Ventil · Soupape · Vålvula
17	0315021Z	4	4	4		Vite · Bolt · Schraube · Vis · Tornillo
18	1306074	1	1	1		Distributore · Control valve · Steuerblock · Distributeur · Distribuidor

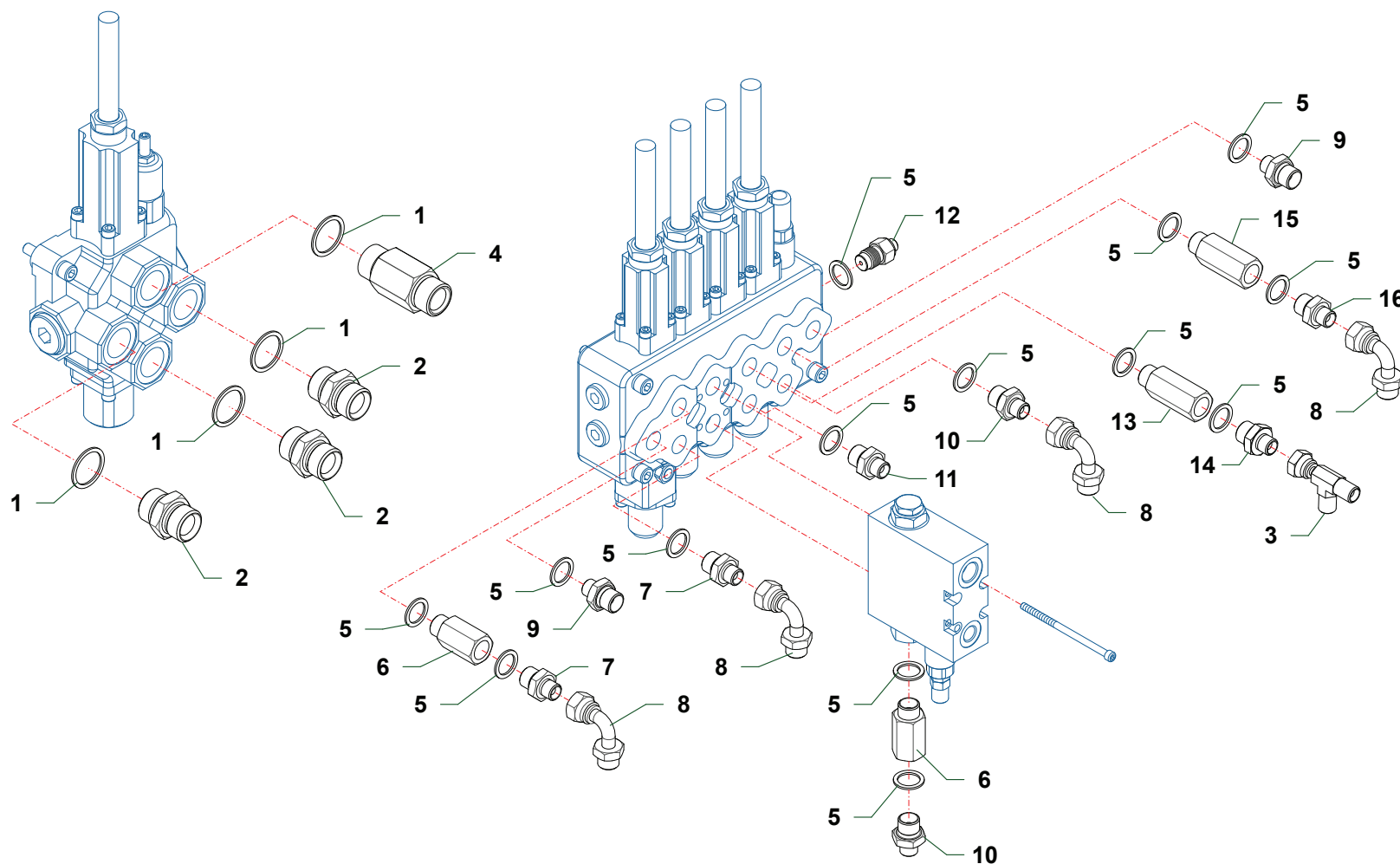

Nr	Code	TP5I	TP6I	TP66			Denominazione · Denomination · Bezeichnung · Denomination · Denominacion
1	0408006	4	4	4			Rondella · Washer · Scheibe · Rondelle · Arandela
2	0402006	3	3	3			Nipplo · Nipple · Nippel · Niplo · Niple
3	0410026	1	1	1			Raccordo · Connection · Anschluss · Raccord · Brida
4	0437002	1	1	1			Prolunga · Extension · Verlaengerung · prolonge · Prolungacion
5	0408003	15	15	15			Rondella · Washer · Scheibe · Rondelle · Arandela
6	0426010	2	2	2			Prolunga · Extension · Verlaengerung · prolonge · Prolungacion
7	TK5190400	2	2	2			Riduzione · Nipple · Nippel · Adapteur · Reduccion
8	0405002	4	4	4			Curva · Curve · Bogen · Courbe · Curva
9	0402003	2	2	2			Nipplo · Nipple · Nippel · Niplo · Niple
10	TK5190600	1	1	1			Riduzione · Nipple · Nippel · Adapteur · Reduccion
11	TK5190300	2	2	2			Riduzione · Nipple · Nippel · Adapteur · Reduccion
12	0431004	1	1	1			Innesto · Clutch · Kupplung · Embrayage · Injerto
13	0426002	2	2	2			Prolunga · Extension · Verlaengerung · prolonge · Prolungacion
14	0401003	2	2	2			Riduzione · Nipple · Nippel · Adapteur · Reduccion

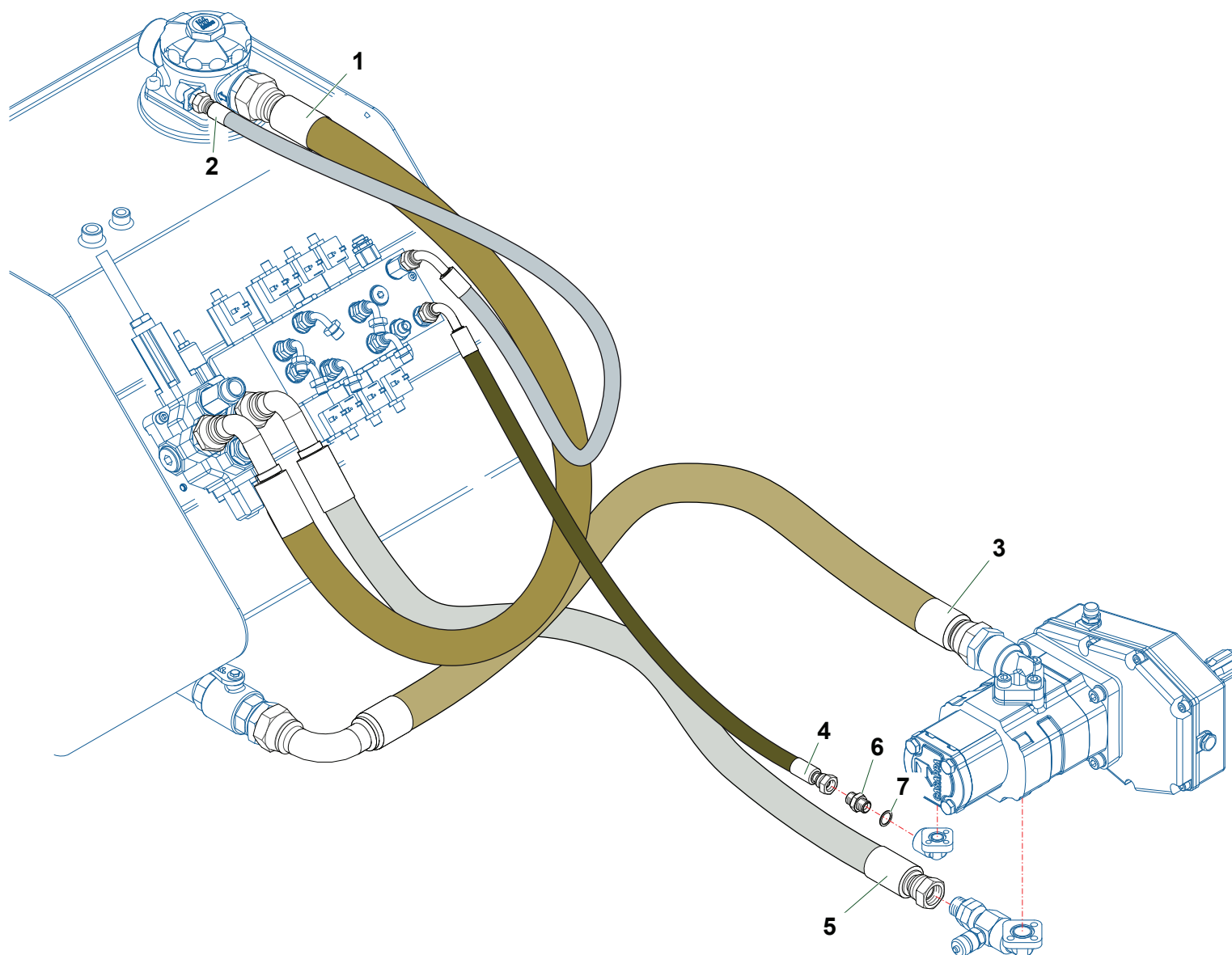

Nr	Code	TP5IE	TP6I	TP66			Denominazione · Denomination · Bezeichnung · Denomination · Denominacion
1	0522026	1	1	1			Tubo · Pipe · Schlauch · Tuyau · Tubo
2	0502162	1	1	1			Tubo · Pipe · Schlauch · Tuyau · Tubo
3	0513013	1	1	1			Tubo · Pipe · Schlauch · Tuyau · Tubo
4	0502155	1	1	1			Tubo · Pipe · Schlauch · Tuyau · Tubo
5	0504122	1	1	1			Tubo · Pipe · Schlauch · Tuyau · Tubo
6	0402003	1	1	1			Nipplo · Nipple · Nippel · Niplo · Niple
7	0408003	1	1	1			Rondella · Washer · Scheibe · Rondelle · Arandela

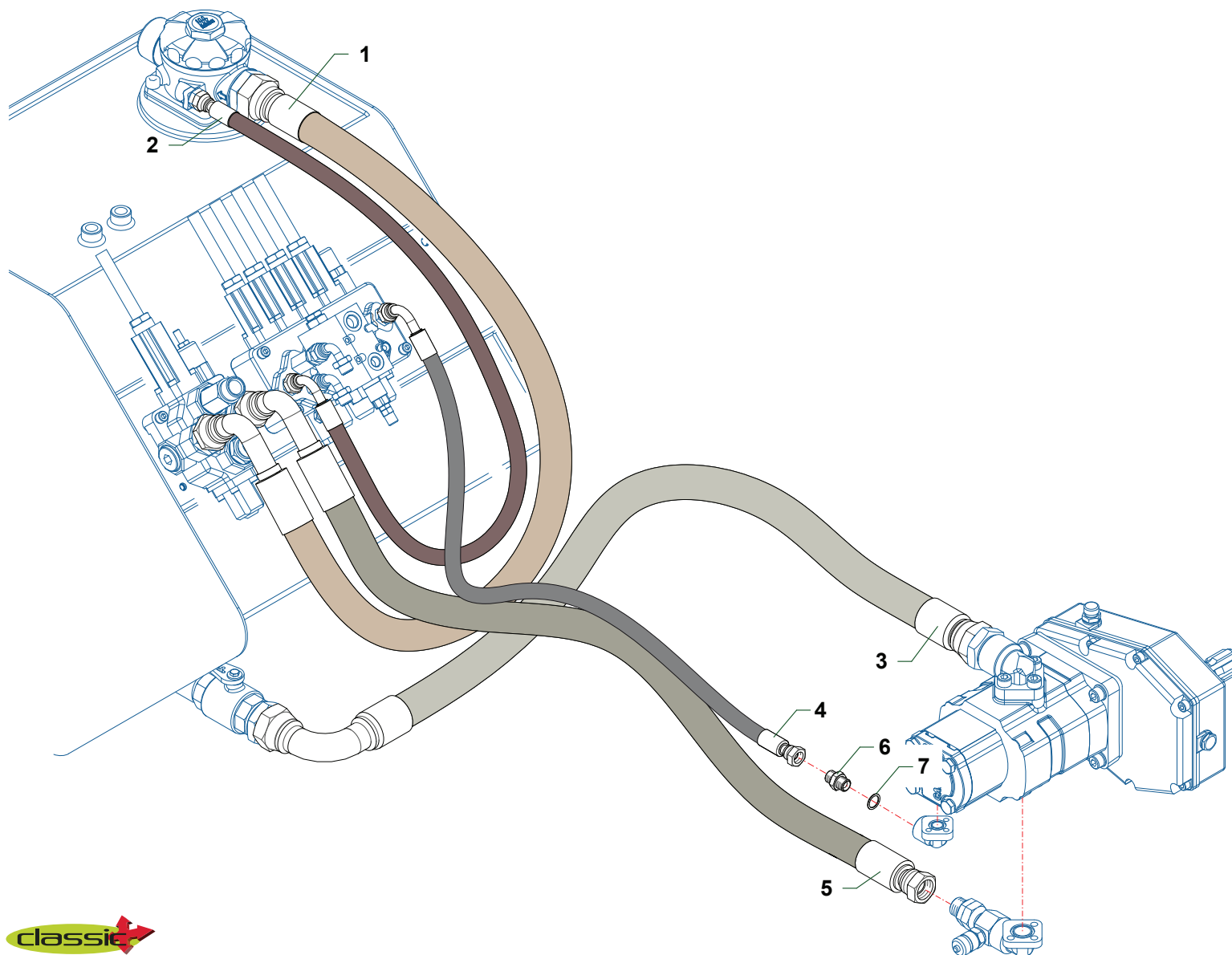



Nr	Code	TP5I	TP6I	TP66			Denominazione · Denomination · Bezeichnung · Denomination · Denominacion
1	0522026	1	1	1			Tubo · Pipe · Schlauch · Tuyau · Tubo
2	0502162	1	1	1			Tubo · Pipe · Schlauch · Tuyau · Tubo
3	0513013	1	1	1			Tubo · Pipe · Schlauch · Tuyau · Tubo
4	0502155	1	1	1			Tubo · Pipe · Schlauch · Tuyau · Tubo
5	0504122	1	1	1			Tubo · Pipe · Schlauch · Tuyau · Tubo
6	0402003	1	1	1			Nipplo · Nipple · Nippel · Niplo · Niple
7	0408003	1	1	1			Rondella · Washer · Scheibe · Rondelle · Arandela

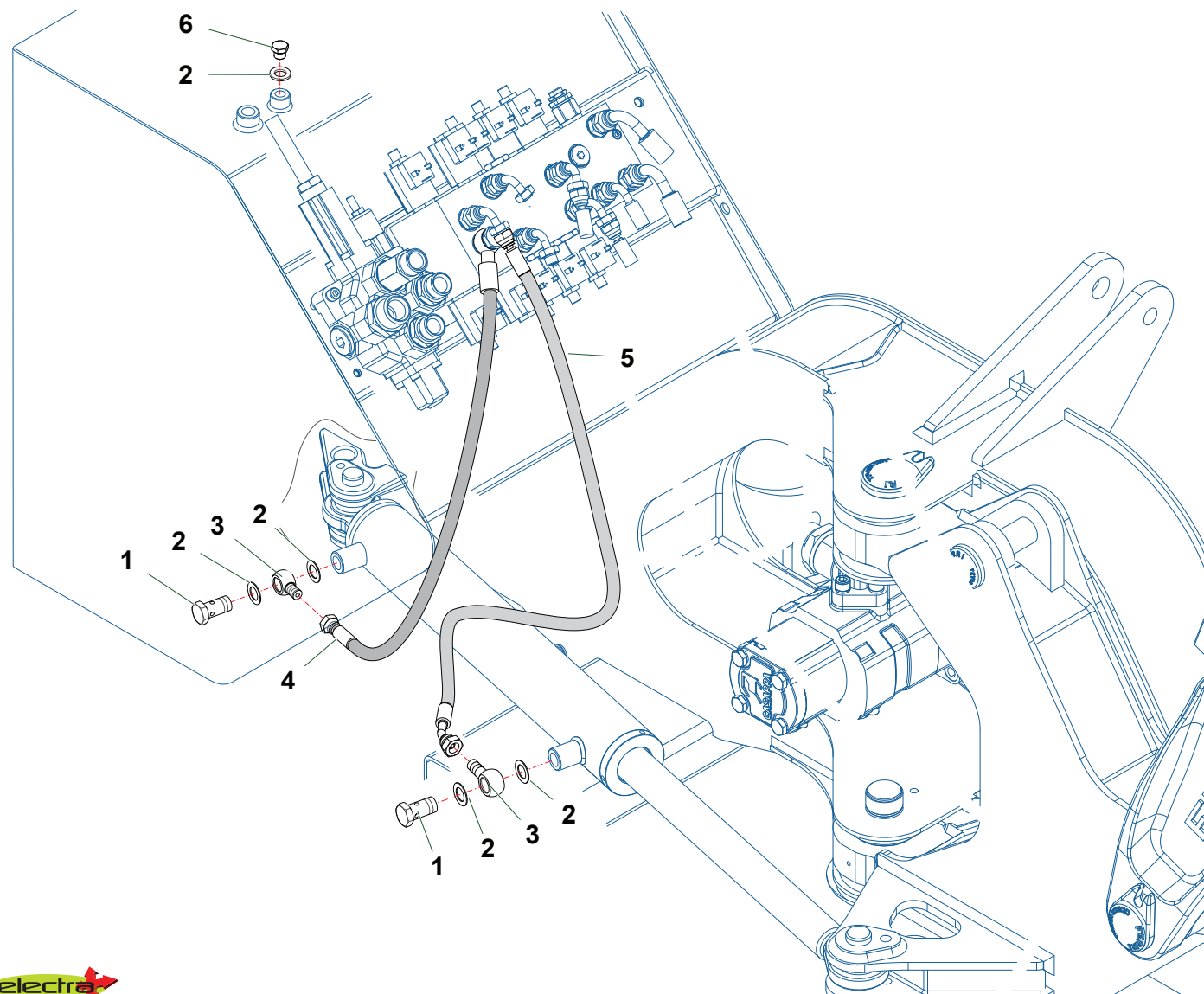

Nr	Code	TP5I	TP6I	TP66			Denominazione · Denomination · Bezeichnung · Denomination · Denominacion
1	0412008	2	2	2			Vite cava · Hollow Screw · Hohlschraube · Vis creuse · Tornillo hueco
2	0408003	5	5	5			Rondella · Washer · Scheibe · Rondelle · Arandela
3	0428005	2	2	2			Raccordo · Connection · Anschluss · Raccord · Brida
4	0501249	1	1	1			Tubo · Pipe · Schlauch · Tuyau · Tubo
5	0501757	1	1	1			Tubo · Pipe · Schlauch · Tuyau · Tubo
6	0418020	1	1	1			Tappo · Cap · Stopfen · Bouchon · Tapon

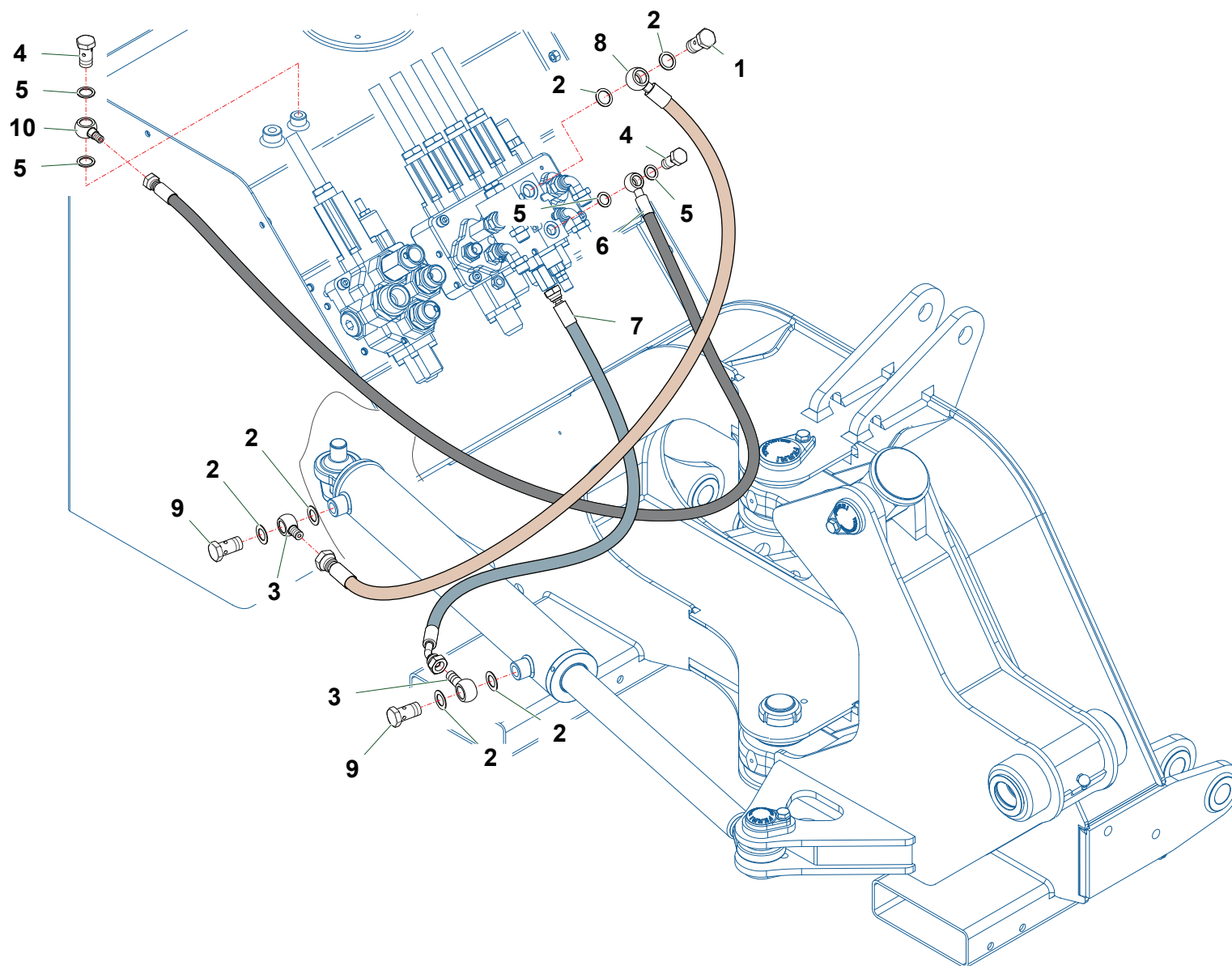

Nr	Code	TP5I	TP6I	TP66			Denominazione · Denomination · Bezeichnung · Denomination · Denominacion
1	0412003	1	1	1			Vite cava · Hollow Screw · Hohlschraube · Vis creuse · Tornillo hueco
2	0408003	6	6	6			Rondella · Washer · Scheibe · Rondelle · Arandela
3	0428005	3	3	3			Raccordo · Connection · Anschluss · Raccord · Brida
4	0412002	2	2	2			Vite cava · Hollow Screw · Hohlschraube · Vis creuse · Tornillo hueco
5	0408002	4	4	4			Rondella · Washer · Scheibe · Rondelle · Arandela
6	0501548	1	1	1			Tubo · Pipe · Schlauch · Tuyau · Tubo
7	0501757	1	1	1			Tubo · Pipe · Schlauch · Tuyau · Tubo
8	0501249	1	1	1			Tubo · Pipe · Schlauch · Tuyau · Tubo
9	0412008	2	2	2			Vite cava · Hollow Screw · Hohlschraube · Vis creuse · Tornillo hueco
10	0428004	1	1	1			Raccordo · Connection · Anschluss · Raccord · Brida

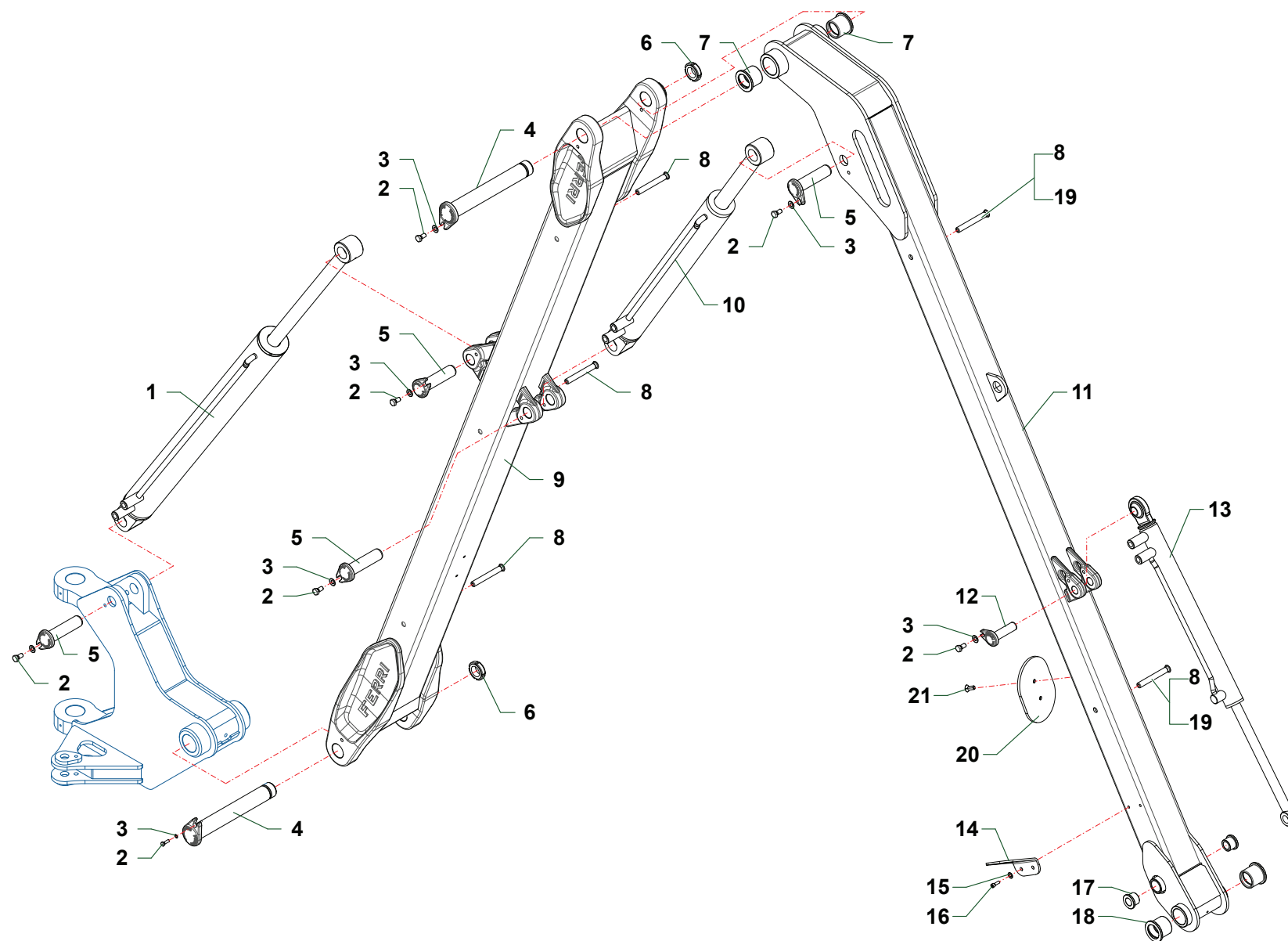

Nr	Code	TP5I	TP6I	TP66		Denominazione · Denomination · Bezeichnung · Denomination · Denominacion
1	27173000	1	1	1		Martinetto · Cylinder · Zylinder · Vérin · Gato
2	0342004Z	7	7	7		Vite · Bolt · Schraube · Vis · Tornillo
3	031B006Z	7	7	7		Rondella · Washer · Scheibe · Rondelle · Arandela
4	TM56110100	2	2	2		Perno · Pin · Zapfen · Axe · Perno
5	TKV65110100	4	4	4		Perno · Pin · Zapfen · Axe · Perno
6	0363006	2	2	2		Ghiera · Locknut · Sicherungsring · Ecrou freine · Arandela
7	1001017	2	2	2		Boccola · Bushing · Buchse · Bague · Casquillo
8	TP61290100		3	5		Colonna · Column · Saeule · Colonne · Columna
9	TM45210500	1				Braccio · Arm · Arm · Bras · Brazo
9	TP61210100		1			Bracci · Arms · Arme · Bras · Brazos
9	TP65210100			1		Braccio · Arm · Arm · Bras · Brazo
10	27185000	1	1	1		Martinetto · Cylinder · Zylinder · Vérin · Gato
11	TM45210600	1				Braccio · Arm · Arm · Bras · Brazo
11	TP61210200		1			Bracci · Arms · Arme · Bras · Brazos
11	TP65210200			1		Braccio · Arm · Arm · Bras · Brazo
12	TM56110400	1	1	1		Perno · Pin · Zapfen · Axe · Perno
13	27172000	1	1	1		Martinetto · Cylinder · Zylinder · Vérin · Gato
14	TP48290300	1	1	1		Supporto · Bracket · Halterung · Support · Soporte
15	031B005Z	6	6	6		Rondella · Washer · Scheibe · Rondelle · Arandela
16	0347007Z	2	2	2		Vite · Bolt · Schraube · Vis · Tornillo
17	1004001	2	2	2		Boccola · Bushing · Buchse · Bague · Casquillo
18	1001031	2	2	2		Boccola · Bushing · Buchse · Bague · Casquillo
19	TM56290100	4	2			Colonna · Column · Saeule · Colonne · Columna

T470P  
T530P  
TP51  
TP61  
TP66  
TPE500  
TPE600

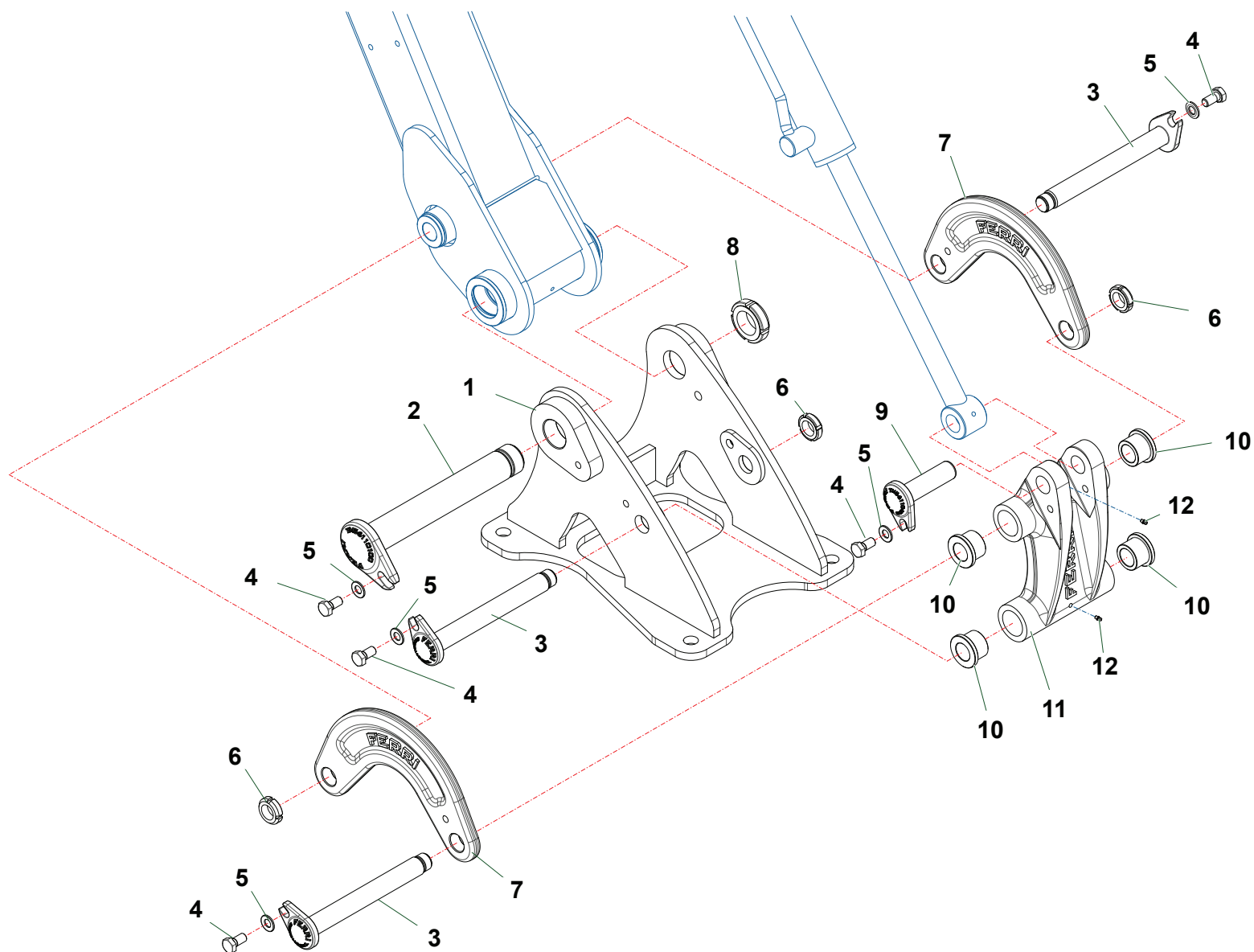



Nr	Code						Denominazione · Denomination · Bezeichnung · Denomination · Denominacion
1	TM56070100	1					Attacco · Linkage · Anschluss · Attelage · Ataque
2	TM56110200	1					Perno · Pin · Zapfen · Axe · Perno
3	TM56110300	3					Perno · Pin · Zapfen · Axe · Perno
4	0342004Z	5					Vite · Bolt · Schraube · Vis · Tornillo
5	031B006Z	5					Rondella · Washer · Scheibe · Rondelle · Arandela
6	0363007	3					Ghiera · Locknut · Sicherungsring · Ecrou freine · Arandela
7	TM56200100	2					Leva · Lever · Hebel · Levier · Palanca
8	0363005	1					Ghiera · Locknut · Sicherungsring · Ecrou freine · Arandela
9	TM56110400	1					Perno · Pin · Zapfen · Axe · Perno
10	1004001	4					Boccola · Bushing · Buchse · Bague · Casquillo
11	TM56200200I	1					Puntone · Strut · Druckstab · Poinçon · Puntal
12	0337001	2					Ingrassatore · Grease nipple · Schmiernippel · Graisseur · Engrasador

T470P  
TP51  
TP61  
TPE500  
TPE520  
TPE600

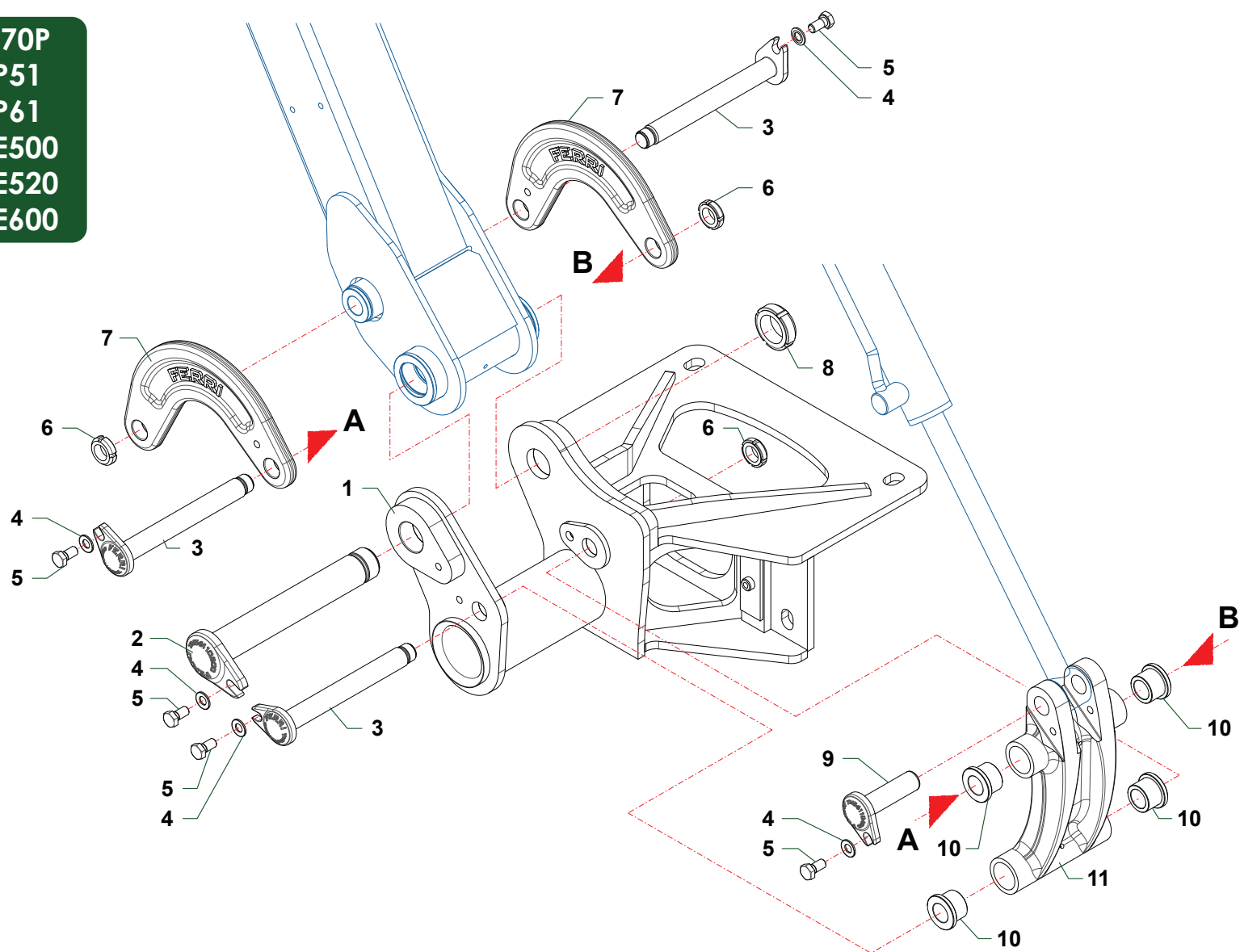

Nr	Code						Denominazione · Denomination · Bezeichnung · Denomination · Denominacion
1	TM56070200	1					Attacco · Linkage · Anschluss · Attelage · Ataque
2	TM56110200	1					Perno · Pin · Zapfen · Axe · Perno
3	TM56110300	2					Perno · Pin · Zapfen · Axe · Perno
4	0342004Z	5					Vite · Bolt · Schraube · Vis · Tornillo
5	031B006Z	5					Rondella · Washer · Scheibe · Rondelle · Arandela
6	0363007	3					Ghiera · Locknut · Sicherungsring · Ecrou freine · Arandela
7	TM56200100	2					Leva · Lever · Hebel · Levier · Palanca
8	0363005	1					Ghiera · Locknut · Sicherungsring · Ecrou freine · Arandela
9	TM56110400	1					Perno · Pin · Zapfen · Axe · Perno
10	1004001	4					Boccola · Bushing · Buchse · Bague · Casquillo
11	TM56200300S	1					Puntone · Strut · Druckstab · Poinçon · Puntal

**B083**

Attacco · Linkage · Anschluss · Attelage · Ataque

**B083**

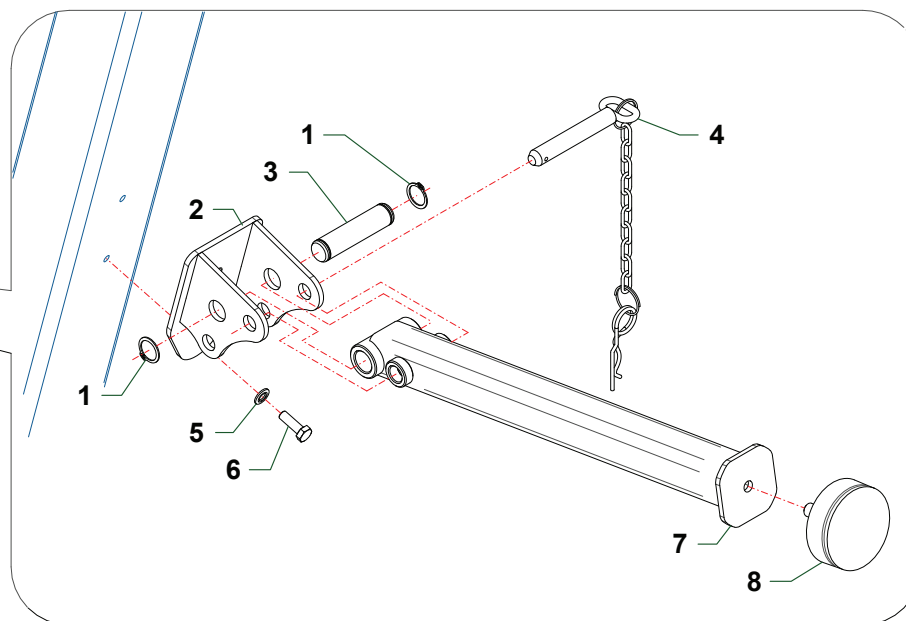
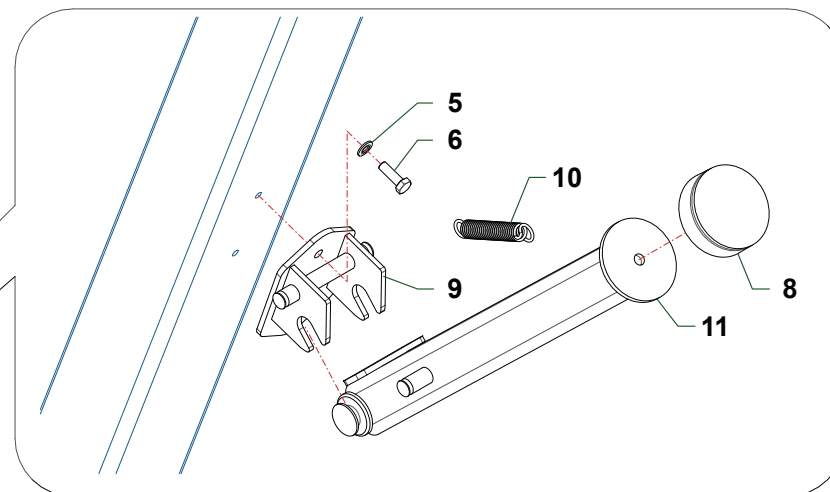
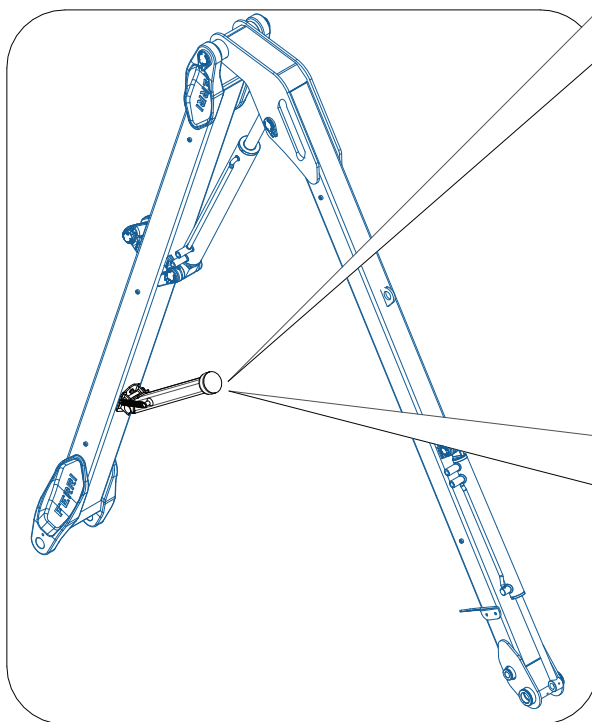
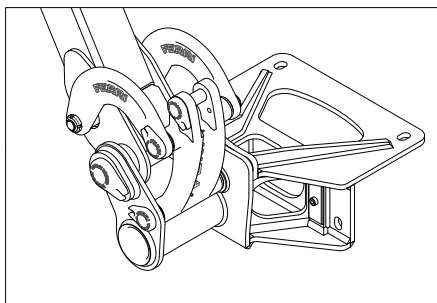

Nr	Code	TP5I	TP6I	TP66			Denominazione · Denomination · Bezeichnung · Denomination · Denominacion
1	0324017	2	2	2			Seeger · Circlip · Seeger · Seeger · Seeger
2	TP51201000	1	1	1			Base · Base · Base · Base · Base
3	TP51110400	1	1	1			Fulcro · Hub · Kern · Pivot · Perno de sosten
4	2301110	1	1	1			Perno · Pin · Zapfen · Axe · Perno
5	031B005Z	2	2	2			Rondella · Washer · Scheibe · Rondelle · Arandela
6	0347007Z	2	2	2			Vite · Bolt · Schraube · Vis · Tornillo
7	TP51201100	1	1	1			Appoggio · Bracket · Abstuetzung · Appui · Apoyo
8	3201001	1	1	1			Tampone · Pad · Stopfen · Tampon · Tapon
9	TP51200300	1	1	1			Appoggio · Bracket · Abstuetzung · Appui · Apoyo
10	2401037	2	2	2			Molla · Spring · Feder · Ressort · Muelle
11	TP51200200	1	1	1			Appoggio · Bracket · Abstuetzung · Appui · Apoyo

## TP51 / TPE500

TI120  
TJ/TJC125

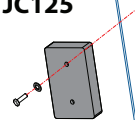

TI100  
TIM110

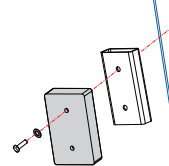

## TP61 / TPE600

TI120  
TJ/TJC125

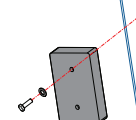

TI100  
TIM110

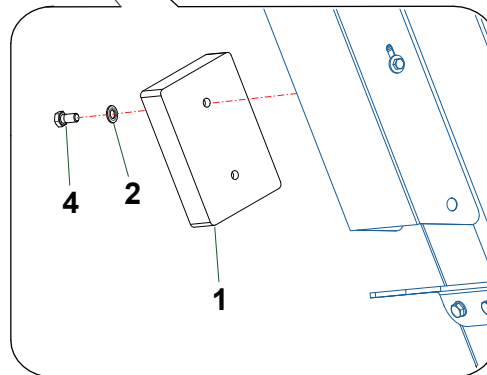
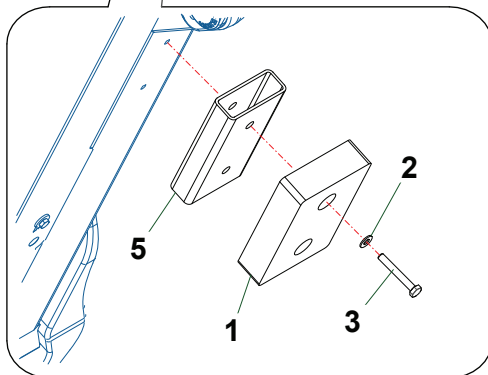
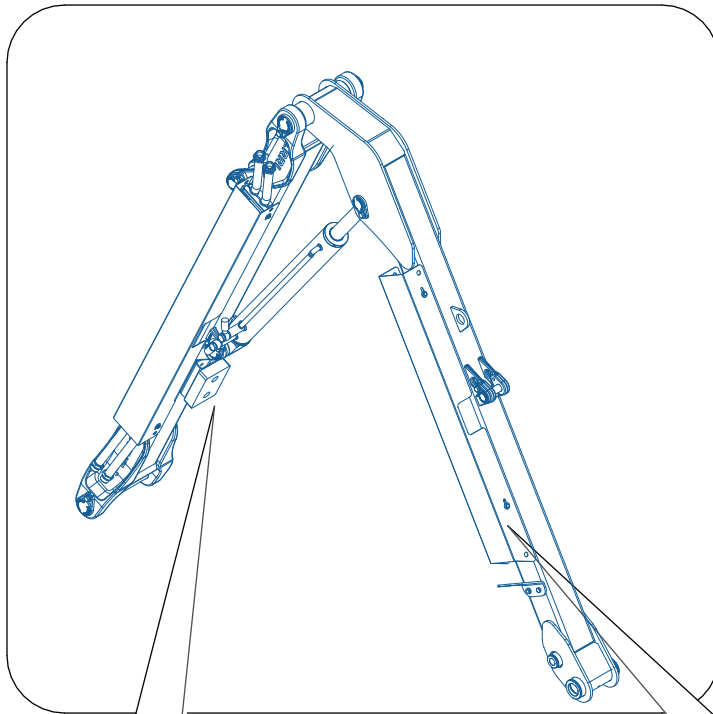
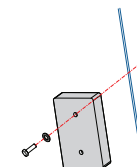

Nr	Code						Denominazione · Denomination · Bezeichnung · Denomination · Denominacion
1	2301007	2					Tampone · Pad · Stopfen · Tampon · Tapon
2	031B005Z	4					Rondella · Washer · Scheibe · Rondelle · Arandela
3	0347013Z	2					Vite · Bolt · Schraube · Vis · Tornillo
4	0347007Z	2					Vite · Bolt · Schraube · Vis · Tornillo
5	TP51120700	1					Spessore · Shimset · Spurscheibe · Epaisseur · Espesor

**B133**

Tampone · Pad · Stopfen · Tampon · Tapon

**B133**

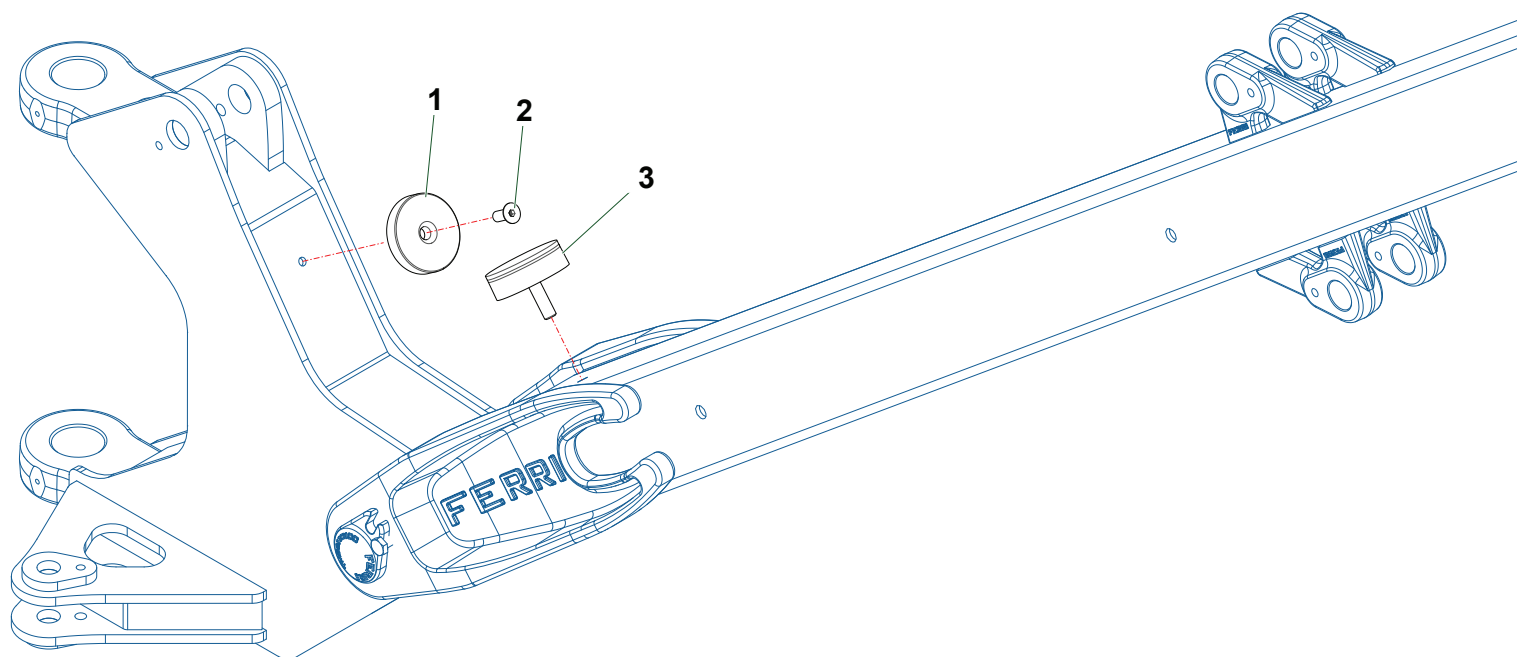



Nr	Code						Denominazione · Denomination · Bezeichnung · Denomination · Denominacion
1	TP61120100	1					Tampone · Pad · Stopfen · Tampon · Tapon
2	0312003Z	1					Vite · Bolt · Schraube · Vis · Tornillo
3	3201001	1					Tampone · Pad · Stopfen · Tampon · Tapon

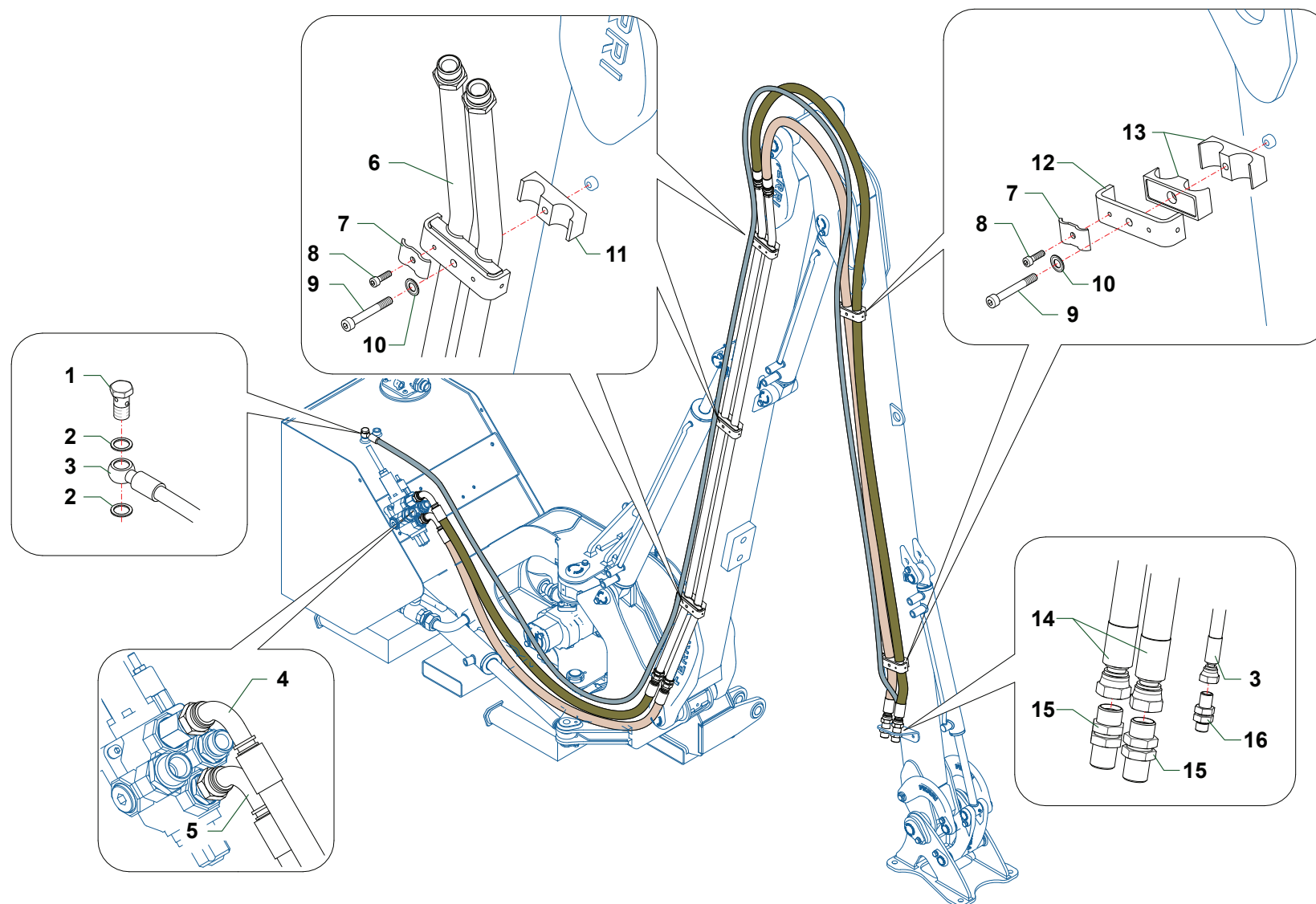

Nr	Code	TP5I	TP6I	TP66		Denominazione · Denomination · Bezeichnung · Denomination · Denominacion
1	0412003	1	1	1		Vite cava · Hollow Screw · Hohlschraube · Vis creuse · Tornillo hueco
2	0408003	2	2	2		Rondella · Washer · Scheibe · Rondelle · Arandela
3	0501550	1				Tubo · Pipe · Schlauch · Tuyau · Tubo
3	0501551		1			Tubo · Pipe · Schlauch · Tuyau · Tubo
3	0501A76			1		Tubo · Pipe · Schlauch · Tuyau · Tubo
4	0504127	1	1	1		Tubo · Pipe · Schlauch · Tuyau · Tubo
5	0504119	1	1	1		Tubo · Pipe · Schlauch · Tuyau · Tubo
6	TP51220100	1				Tubo · Pipe · Schlauch · Tuyau · Tubo
6	TP61220100		1			Tubo · Pipe · Schlauch · Tuyau · Tubo
6	TP65220100			1		Tubo · Pipe · Schlauch · Tuyau · Tubo
7	TP48290200	3	5	5		Fermatubi · Hose clamp · Rohrshelle · Serre tuyaux · Sujeta tubos
8	0316006Z	3	5	5		Vite · Bolt · Schraube · Vis · Tornillo
9	0317013Z	4	5	5		Vite · Bolt · Schraube · Vis · Tornillo
10	031B005Z	4	5	5		Rondella · Washer · Scheibe · Rondelle · Arandela
11	0414021	1	1,5	1,5		Collare · Anchor pipe · Schlauchschelle · Collier · Brida
12	TP48290100	2	2	2		Staffa · Bracket · Pratze · Etrier · Brida
13	0414013	2	2	2		Collare · Anchor pipe · Schlauchschelle · Collier · Brida
14	0504121	2				Tubo · Pipe · Schlauch · Tuyau · Tubo
14	0504124		2			Tubo · Pipe · Schlauch · Tuyau · Tubo
14	0504241			2		Tubo · Pipe · Schlauch · Tuyau · Tubo
15	0425006	2	2	2		Passaparete · Adaptor · Durchgang · Raccord · Guía pasapanel
16	0425002	1	1	1		Passaparete · Adaptor · Durchgang · Raccord · Guía pasapanel

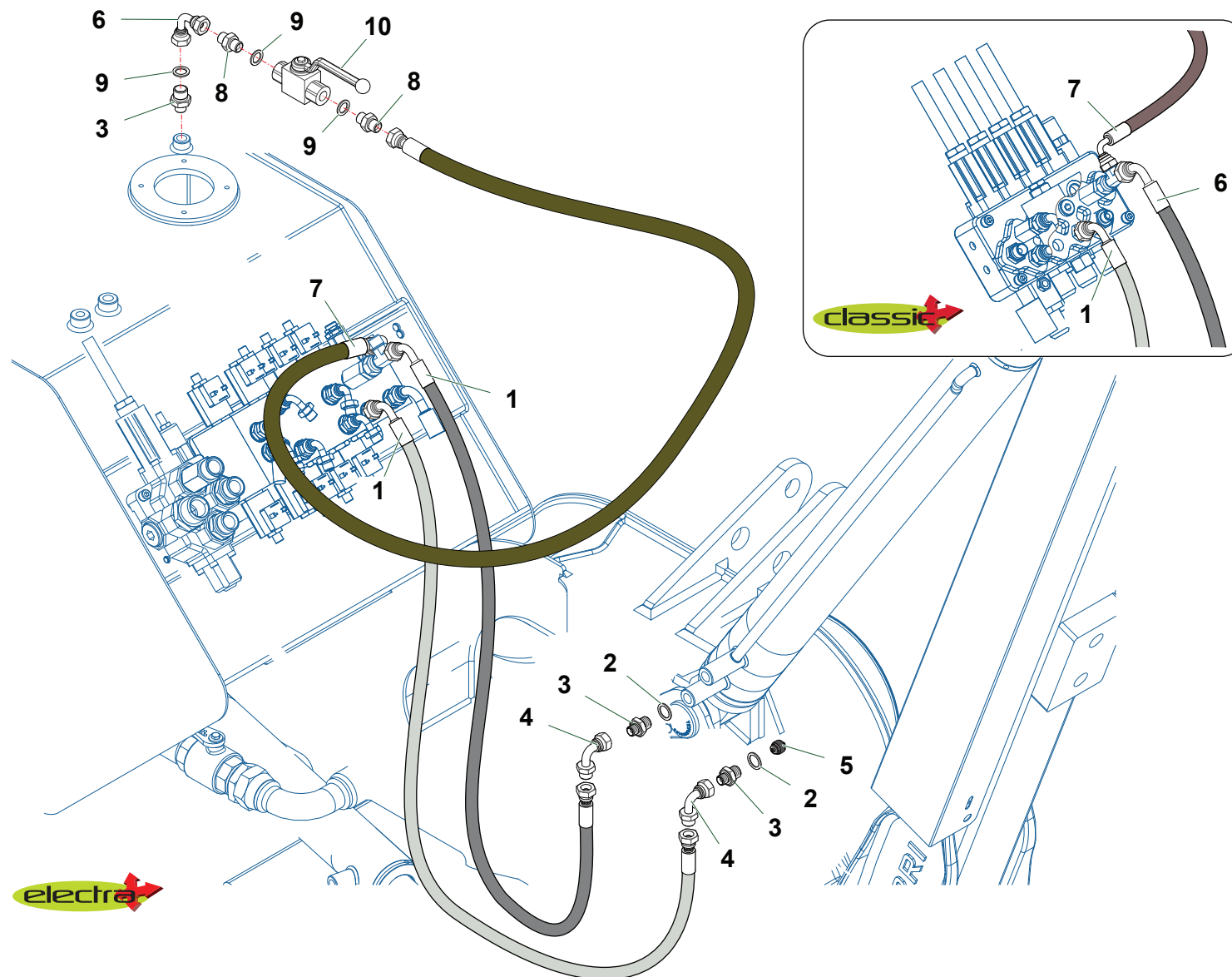

Nr	Code	TP5I	TP6I	TP66			Denominazione · Denomination · Bezeichnung · Denomination · Denominacion
1	0501549	2	2	2			Tubo · Pipe · Schlauch · Tuyau · Tubo
2	0408003	2	2	2			Rondella · Washer · Scheibe · Rondelle · Arandela
3	0401003	3	3	3			Riduzione · Nipple · Nippel · Adapteur · Reduccion
4	0405002	2	2	2			Curva · Curve · Bogen · Courbe · Curva
5	0417034	1	1	1			Valvola · Valve · Ventil · Soupape · Válvula
6	0430002	1	1	1			Curva · Curve · Bogen · Courbe · Curva
7	0501791	1	1	1			Tubo · Pipe · Schlauch · Tuyau · Tubo
8	0402002	1	1	1			Nipplo · Nipple · Nippel · Niplo · Niple
9	0408002	3	3	3			Rondella · Washer · Scheibe · Rondelle · Arandela
10	0409007	1	1	1			Rubinetto · Cock · Schlusshanduentil · Robinet · Valvula de compuerta

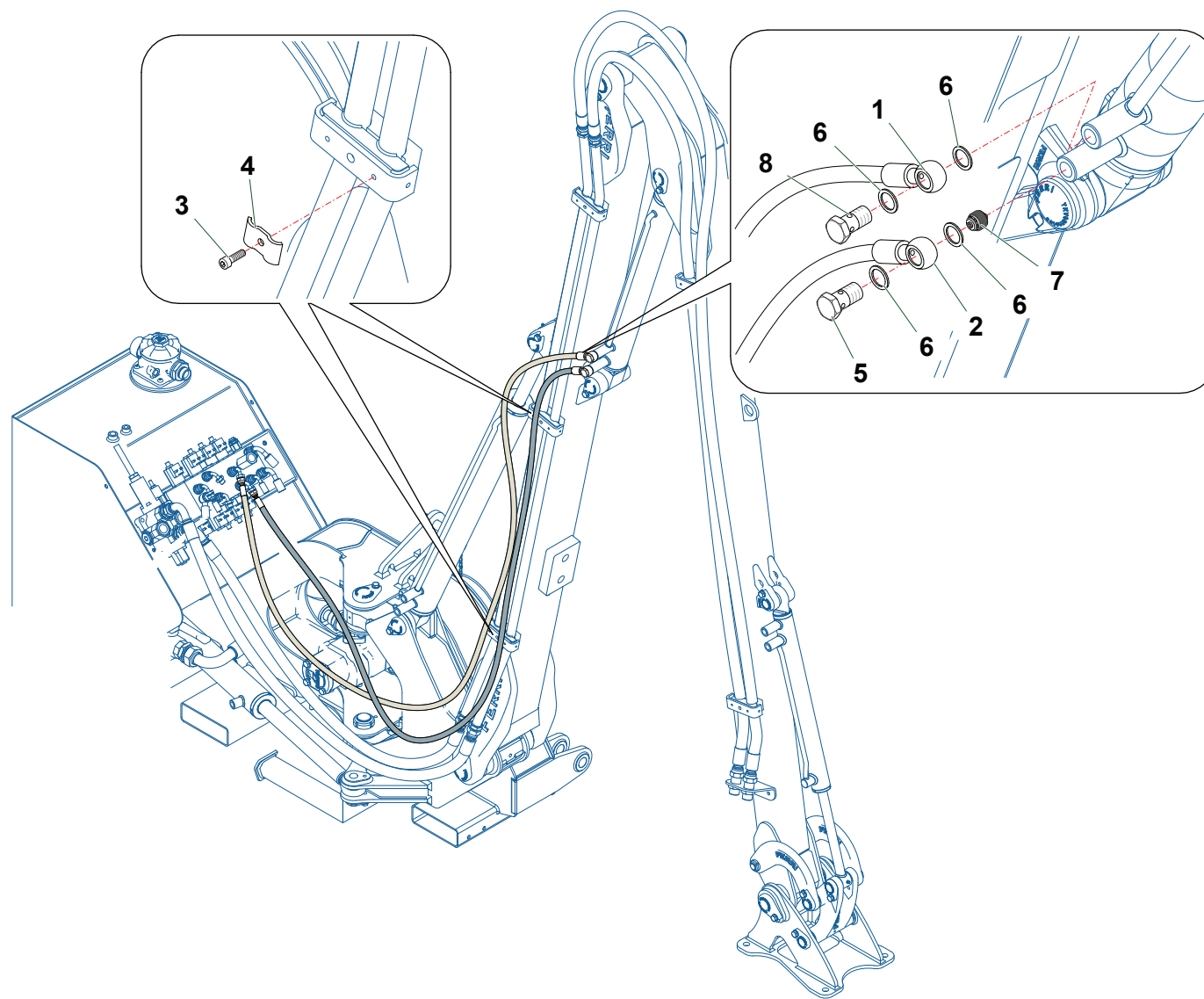
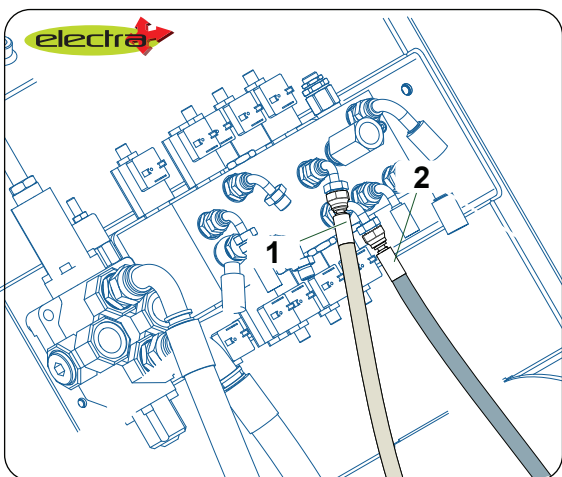
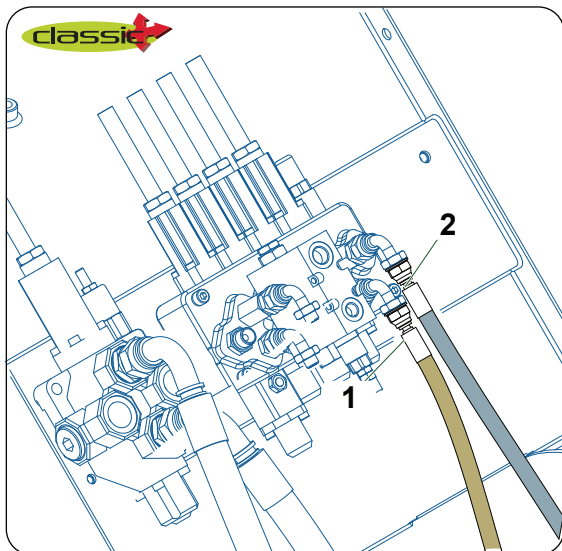

Nr	Code	TP5I	TP6I	TP66			Denominazione · Denomination · Bezeichnung · Denomination · Denominacion
1	0501561	1					Tubo · Pipe · Schlauch · Tuyau · Tubo
1	0501563		1				Tubo · Pipe · Schlauch · Tuyau · Tubo
1	0501148			1			Tubo · Pipe · Schlauch · Tuyau · Tubo
2	0501019	1					Tubo · Pipe · Schlauch · Tuyau · Tubo
2	0501562		1				Tubo · Pipe · Schlauch · Tuyau · Tubo
2	0501A77			1			Tubo · Pipe · Schlauch · Tuyau · Tubo
3	0316006Z	2	2	2			Vite · Bolt · Schraube · Vis · Tornillo
4	TP48290200	2	2	2			Fermatubi · Hose clamp · Rohrschelle · Serre tuyaux · Sujeta tubos
5	0412003	1	1	1			Vite cava · Hollow Screw · Hohlschraube · Vis creuse · Tornillo hueco
6	0408003	4	4	4			Rondella · Washer · Scheibe · Rondelle · Arandela
7	0417034	1	1	1			Valvola · Valve · Ventil · Soupape · Válvula
8	0412010	1	1	1			Vite cava · Hollow Screw · Hohlschraube · Vis creuse · Tornillo hueco

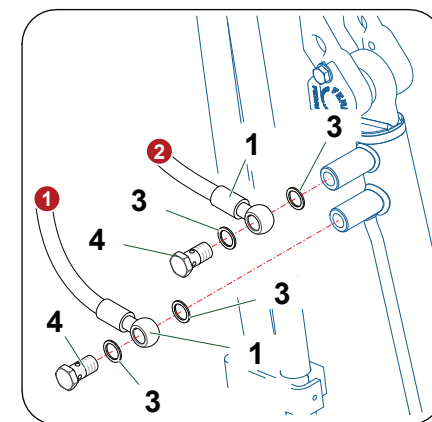
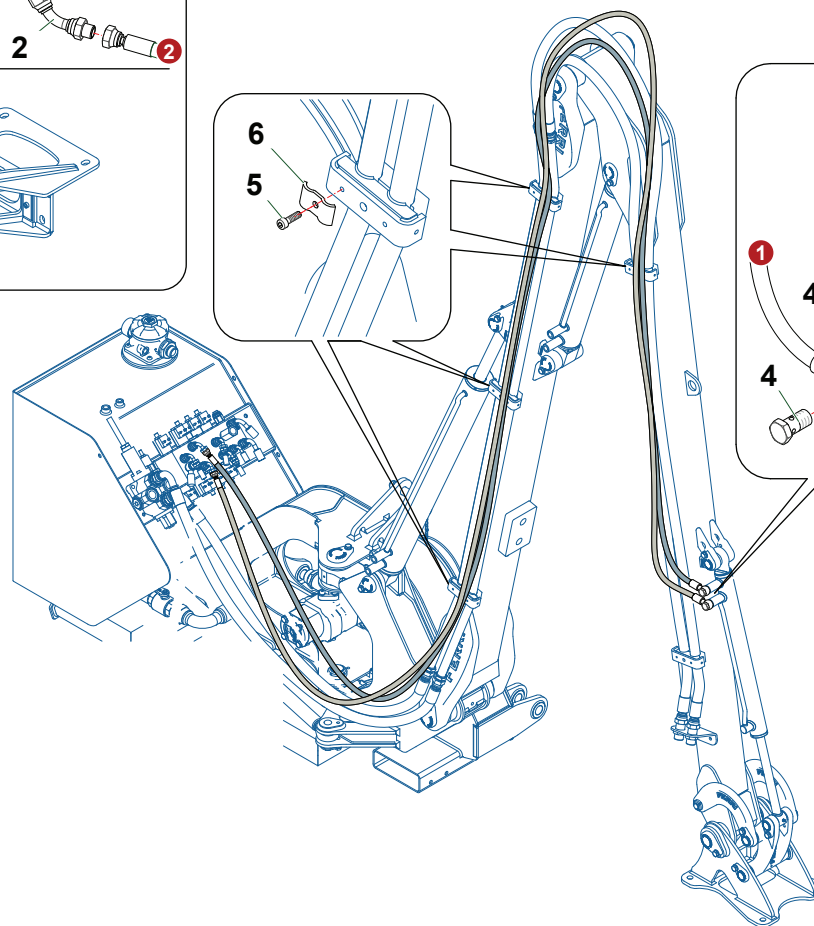
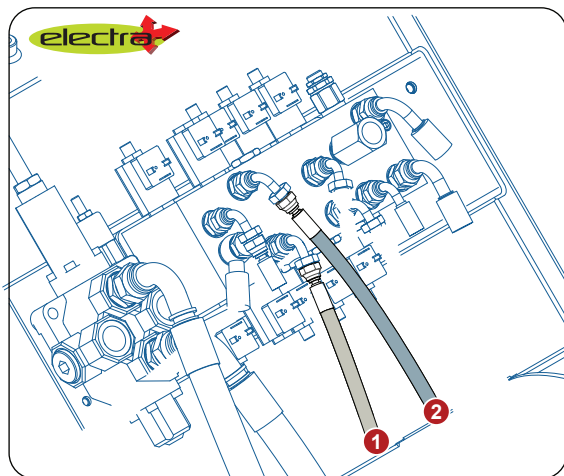
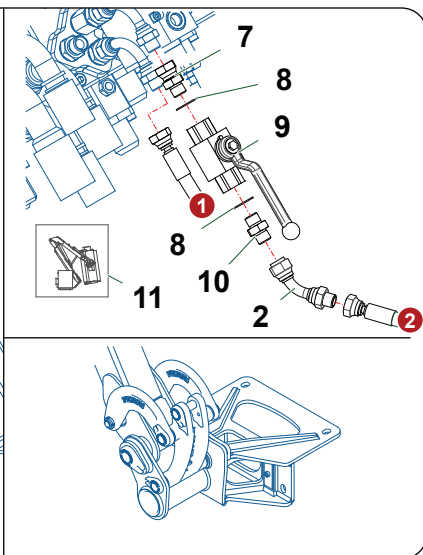
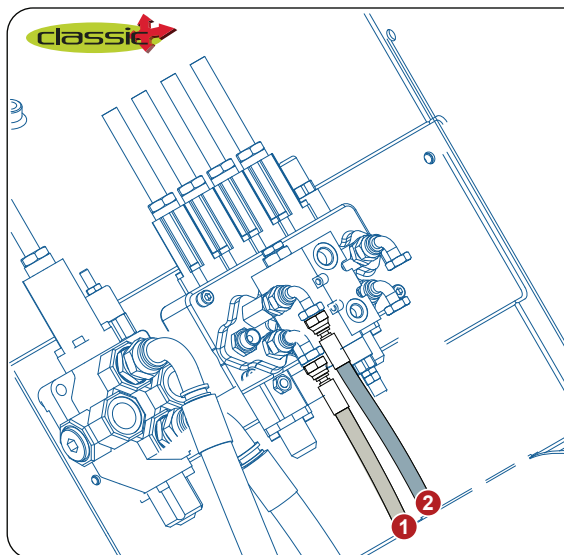



Nr	Code	TP5I	TP6I	TP66			Denominazione · Denomination · Bezeichnung · Denomination · Denominacion
1	0501542	2					Tubo · Pipe · Schlauch · Tuyau · Tubo
1	0501546		2				Tubo · Pipe · Schlauch · Tuyau · Tubo
1	0501655			2			Tubo · Pipe · Schlauch · Tuyau · Tubo
2	0424002	1	1	1			Curva · Curve · Bogen · Courbe · Curva
3	0408003	4	4	4			Rondella · Washer · Scheibe · Rondelle · Arandela
4	0412008	2	2	2			Vite cava · Hollow Screw · Hohlschraube · Vis creuse · Tornillo hueco
5	0316006Z	4	4	4			Vite · Bolt · Schraube · Vis · Tornillo
6	TP48290200	4	4	4			Fermatubi · Hose clamp · Rohrshelle · Serre tuyaux · Sujeta tubos
7	0407002	1	1	1			Raccordo · Connection · Anschluss · Raccord · Brida
8	0408002	2	2	2			Rondella · Washer · Scheibe · Rondelle · Arandela
9	0409007	1	1	1			Rubinetto · Cock · Schlusshanduentil · Robinet · Valvula de compuerta
10	0402002	1	1	1			Nipplo · Nipple · Nippel · Niplo · Niple
11	1801404	1	1	1			Decalcomania · Decal · Abziehbild · Decalcomanie · Calcomania

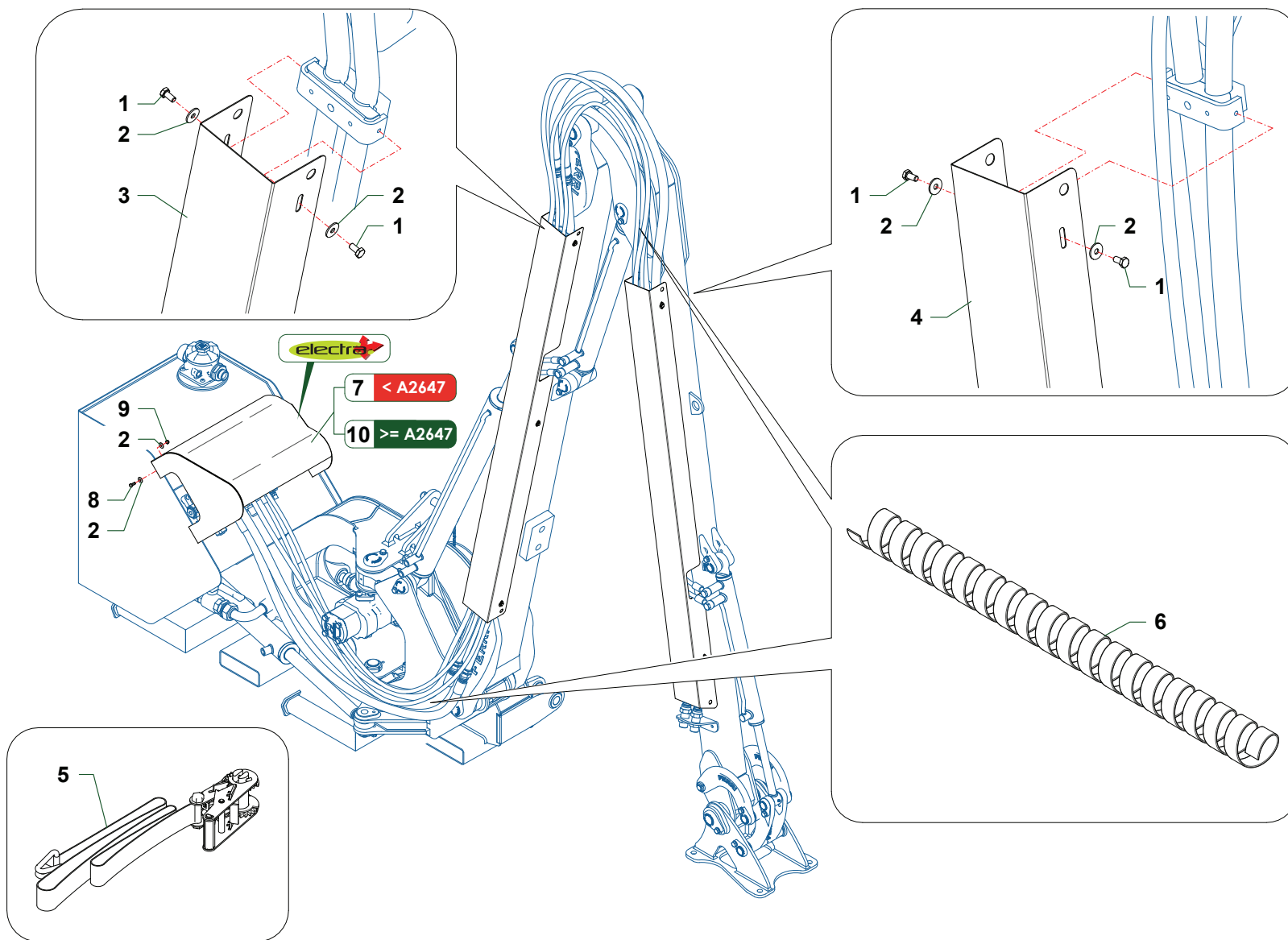

Nr	Code	TP5I	TP6I	TP66		Denominazione · Denomination · Bezeichnung · Denomination · Denominacion
1	0365003Z	8	10	10		Vite · Bolt · Schraube · Vis · Tornillo
2	0349006Z	16	18	18		Rondella · Washer · Scheibe · Rondelle · Arandela
3	TM45170500	1				Protezione · Guard · Schutz · Protection · Proteccion
3	TP61170100		1			Protezione · Guard · Schutz · Protection · Proteccion
3	TP65170100			1		Protezione · Guard · Schutz · Protection · Proteccion
4	TM45170600	1				Protezione · Guard · Schutz · Protection · Proteccion
4	TP61170200		1			Protezione · Guard · Schutz · Protection · Proteccion
4	TP65170200			1		Protezione · Guard · Schutz · Protection · Proteccion
5	3402001	1	1	1		Cinghia · Belt · Keilriemen · Courroie · Correa
6	3601001	1,8	1,8	1,8		Spirale · Guard · Reservelunge · Spirale · Almacen espiral
7	TP51030600	1	1	1		Carter · Casing · Schutz · Carter · Carter
8	0365005Z	3	3	3		Vite · Bolt · Schraube · Vis · Tornillo
9	0310012	3	3	3		Dado · Nut · Mutter · Ecrou · Tuerca
10	TP51030700	1	1	1		Carter · Casing · Schutz · Carter · Carter

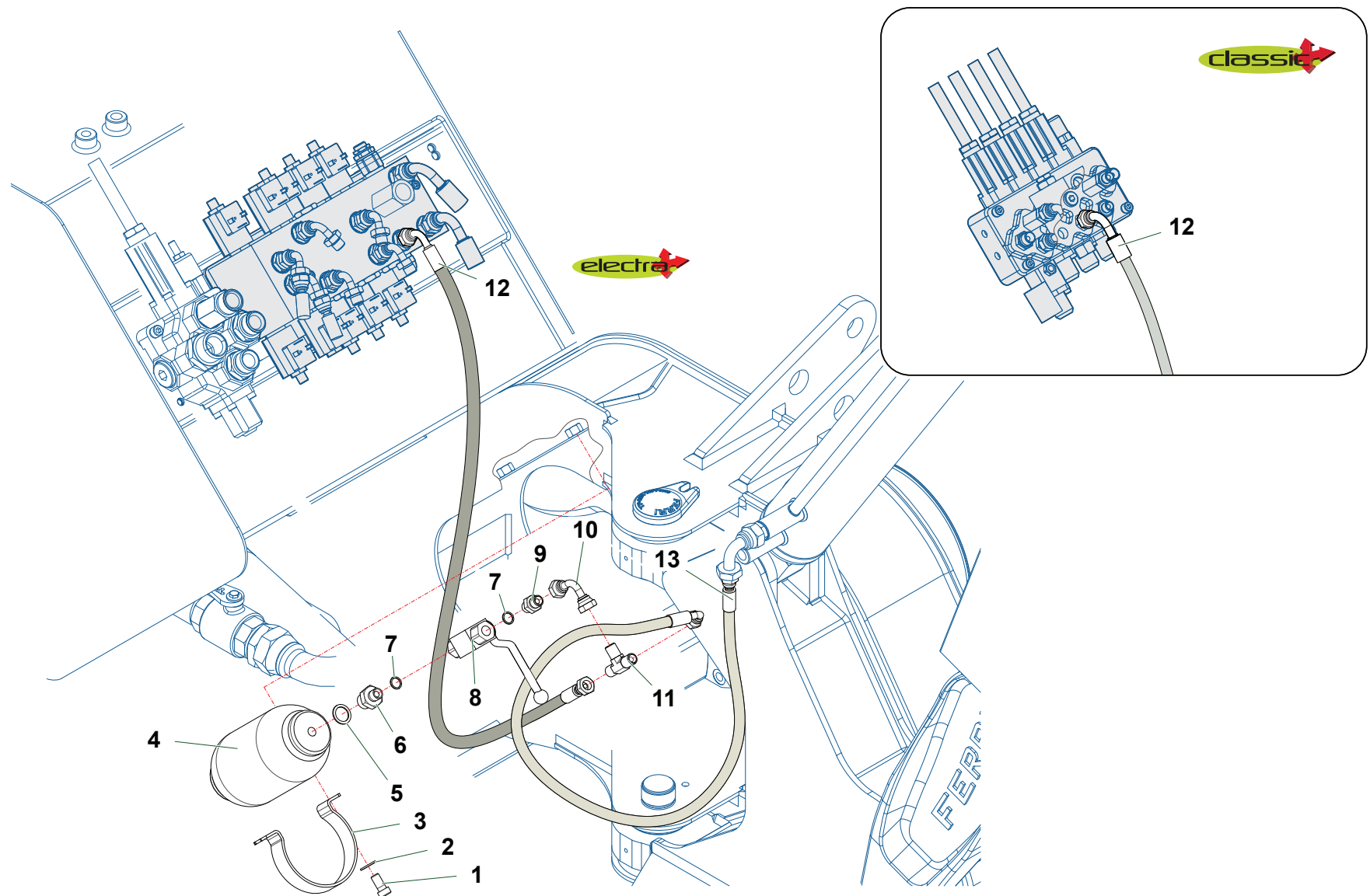

Nr	Code						Denominazione · Denomination · Bezeichnung · Denomination · Denominacion
1	0318005Z	2					Vite · Bolt · Schraube · Vis · Tornillo
2	0318006Z	2					Rondella · Washer · Scheibe · Rondelle · Arandela
3	TP51200100	1					Staffa · Bracket · Pratze · Etrier · Brida
4	0416004	1					Accumulatore · Accumulator · Akkumulator · Accumulateur · Acumulador
5	0408009	1					Rondella · Washer · Scheibe · Rondelle · Arandela
6	0401022	1					Riduzione · Nipple · Nippel · Adapteur · Reduccion
7	0408002	2					Rondella · Washer · Scheibe · Rondelle · Arandela
8	0409007	1					Rubinetto · Cock · Schlusshanduentil · Robinet · Valvula de compuerta
9	0402002	1					Nipplo · Nipple · Nippel · Niplo · Niple
10	0430002	1					Curva · Curve · Bogen · Courbe · Curva
11	0410011	1					Raccordo · Connection · Anschluss · Raccord · Brida
12	0501121	1					Tubo · Pipe · Schlauch · Tuyau · Tubo
13	0501549	1					Tubo · Pipe · Schlauch · Tuyau · Tubo

&lt; B0735

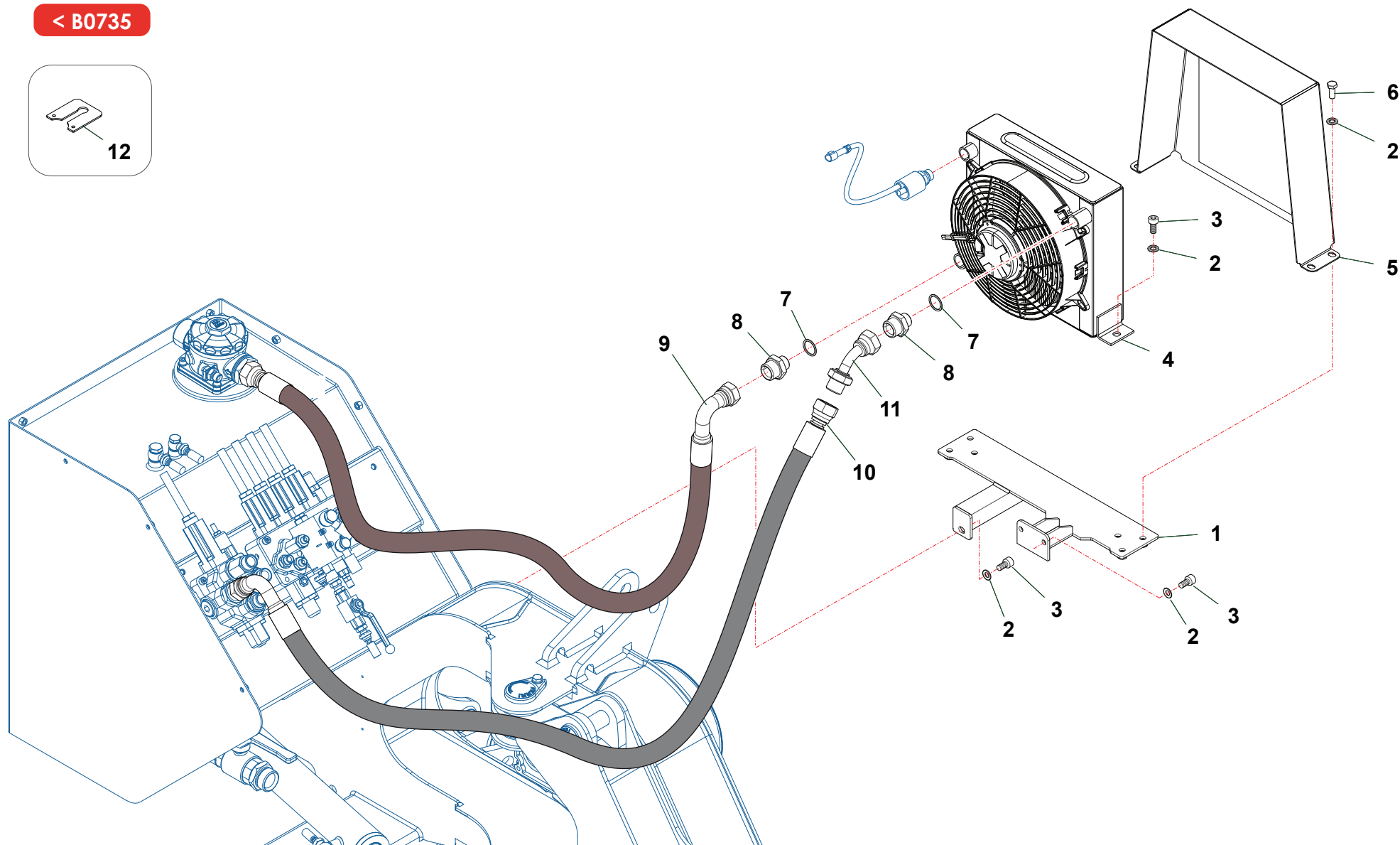
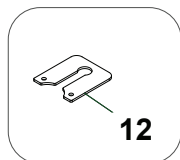

Nr	Code						Denominazione · Denomination · Bezeichnung · Denomination · Denominacion
1	<b>TSP50070300</b>	1					Supporto · Bracket · Halterung · Support · Soporte
2	<b>031B006Z</b>	9					Rondella · Washer · Scheibe · Rondelle · Arandela
3	<b>032A002Z</b>	5					Vite · Bolt · Schraube · Vis · Tornillo
4	<b>2301336</b>	1					Scambiatore di calore · Heat exchanger · Ölkühler · Refroidisseur · Intercambiador de calor
5	<b>TP51170100</b>	1					Protezione · Guard · Schutz · Protection · Proteccion
6	<b>0342005Z</b>	4					Vite · Bolt · Schraube · Vis · Tornillo
7	<b>0408006</b>	2					Rondella · Washer · Scheibe · Rondelle · Arandela
8	<b>0402006</b>	2					Nipplo · Nipple · Nippel · Niplo · Niple
9	<b>0522021</b>	1					Tubo · Pipe · Schlauch · Tuyau · Tubo
10	<b>0522026</b>	1					Tubo · Pipe · Schlauch · Tuyau · Tubo
11	<b>0424006</b>	1					Curva · Curve · Bogen · Courbe · Curva
12	<b>TSP52150100</b>	1					Supporto · Bracket · Halterung · Support · Soporte

**M105**

Scambiatore di calore · Heat exchanger · Ölkühler · Refroidisseur · Intercambiador de calor

**M105**

&gt;= B0735

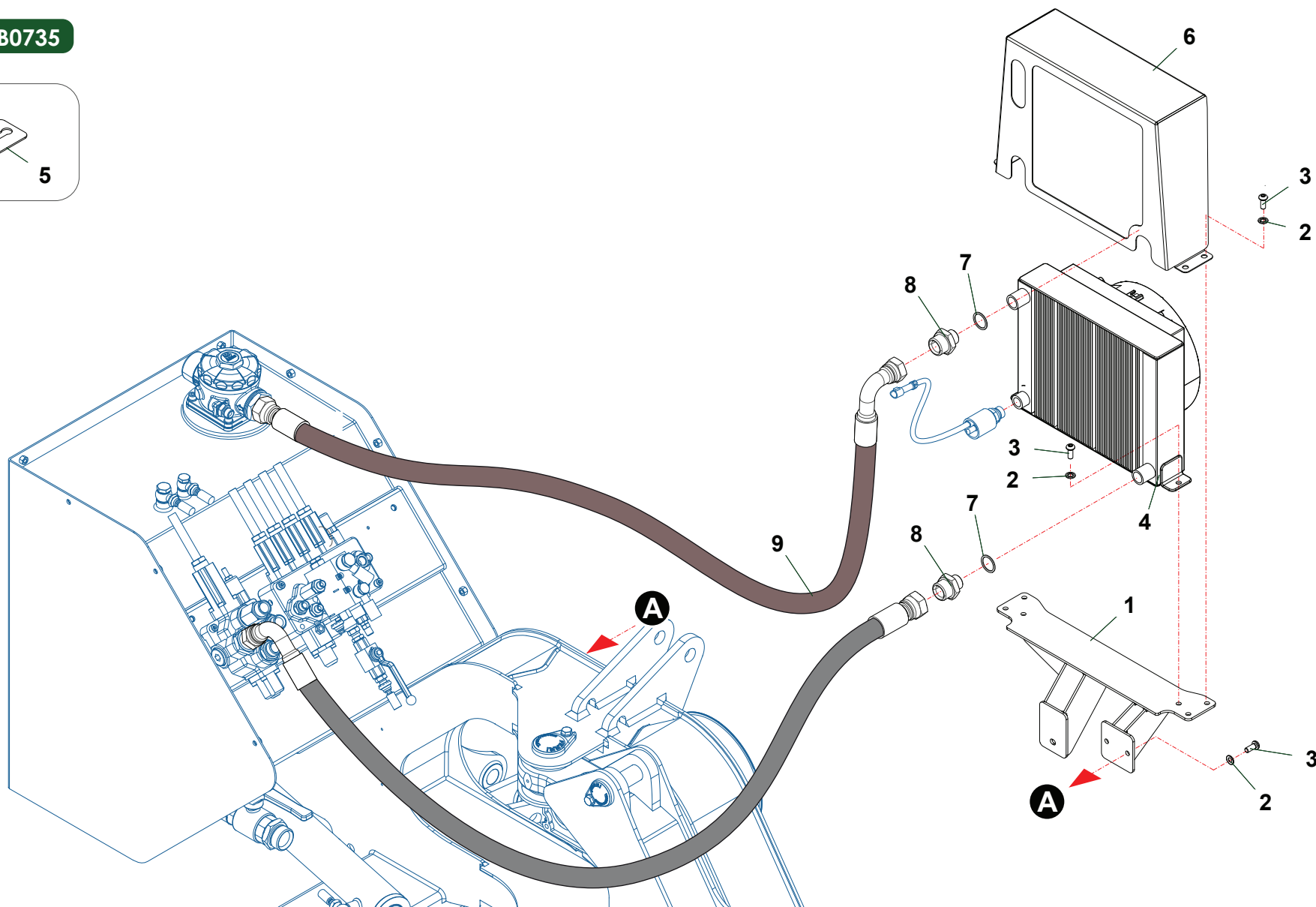
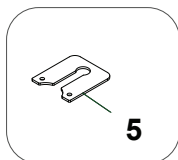



Nr	Code	TP5I	TP6I	TP66		Denominazione · Denomination · Bezeichnung · Denomination · Denominacion
1	TP51201400	1	1	1		Staffa · Bracket · Pratz · Etrier · Brida
2	031B006Z	9	9	9		Rondella · Washer · Scheibe · Rondelle · Arandela
3	032A003Z	9	9	9		Vite · Bolt · Schraube · Vis · Tornillo
4	2301333	1	1	1		Scambiatore di calore · Heat exchanger · Ölkühler · Refroidisseur · Intercambiador de calor
5	TSP52150100	1	1	1		Supporto · Bracket · Halterung · Support · Soporte
6	TP51170300	1	1	1		Protezione · Guard · Schutz · Protection · Proteccion
7	0408006	2	2	2		Rondella · Washer · Scheibe · Rondelle · Arandela
8	0402006	2	2	2		Nipplo · Nipple · Nippel · Niplo · Niple
9	0522021	1	1	1		Tubo · Pipe · Schlauch · Tuyau · Tubo
10	0522026	1	1	1		Tubo · Pipe · Schlauch · Tuyau · Tubo

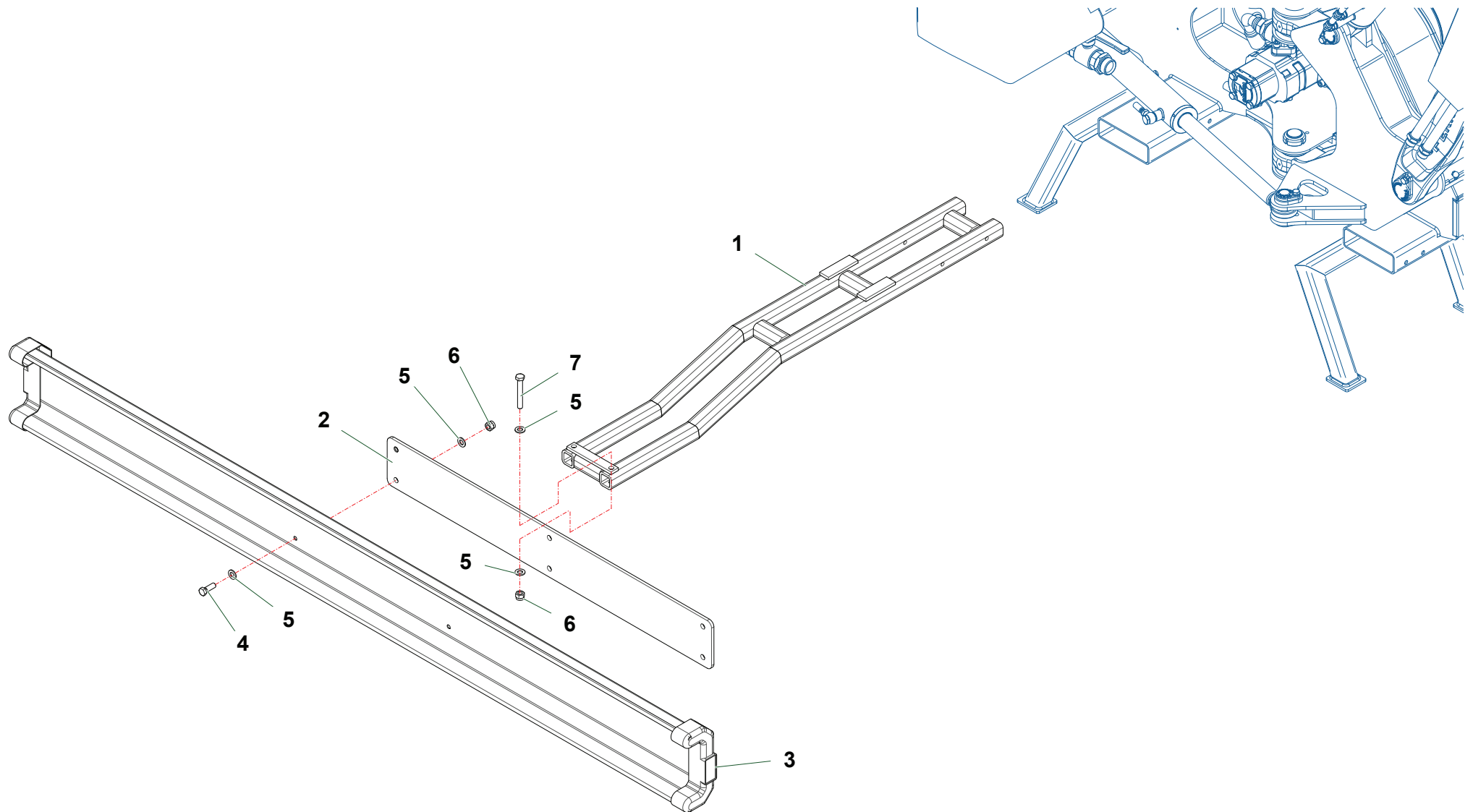

Nr	Code						Denominazione · Denomination · Bezeichnung · Denomination · Denominacion
1	TP61201700	1					Supporto · Bracket · Halterung · Support · Soporte
2	TP61201600	1					Barra luci · Bumper with lights · Anhängelerleuchtanlage · Parechoc · Parachoques con luces
3	2301269	1					Barra luci · Bumper with lights · Anhängelerleuchtanlage · Parechoc · Parachoques con luces
4	0343005Z	5					Vite · Bolt · Schraube · Vis · Tornillo
5	0321004Z	18					Rondella · Washer · Scheibe · Rondelle · Arandela
6	0310003	7					Dado · Nut · Mutter · Ecrou · Tuerca
7	0303015Z	2					Vite · Bolt · Schraube · Vis · Tornillo

&lt; A4847

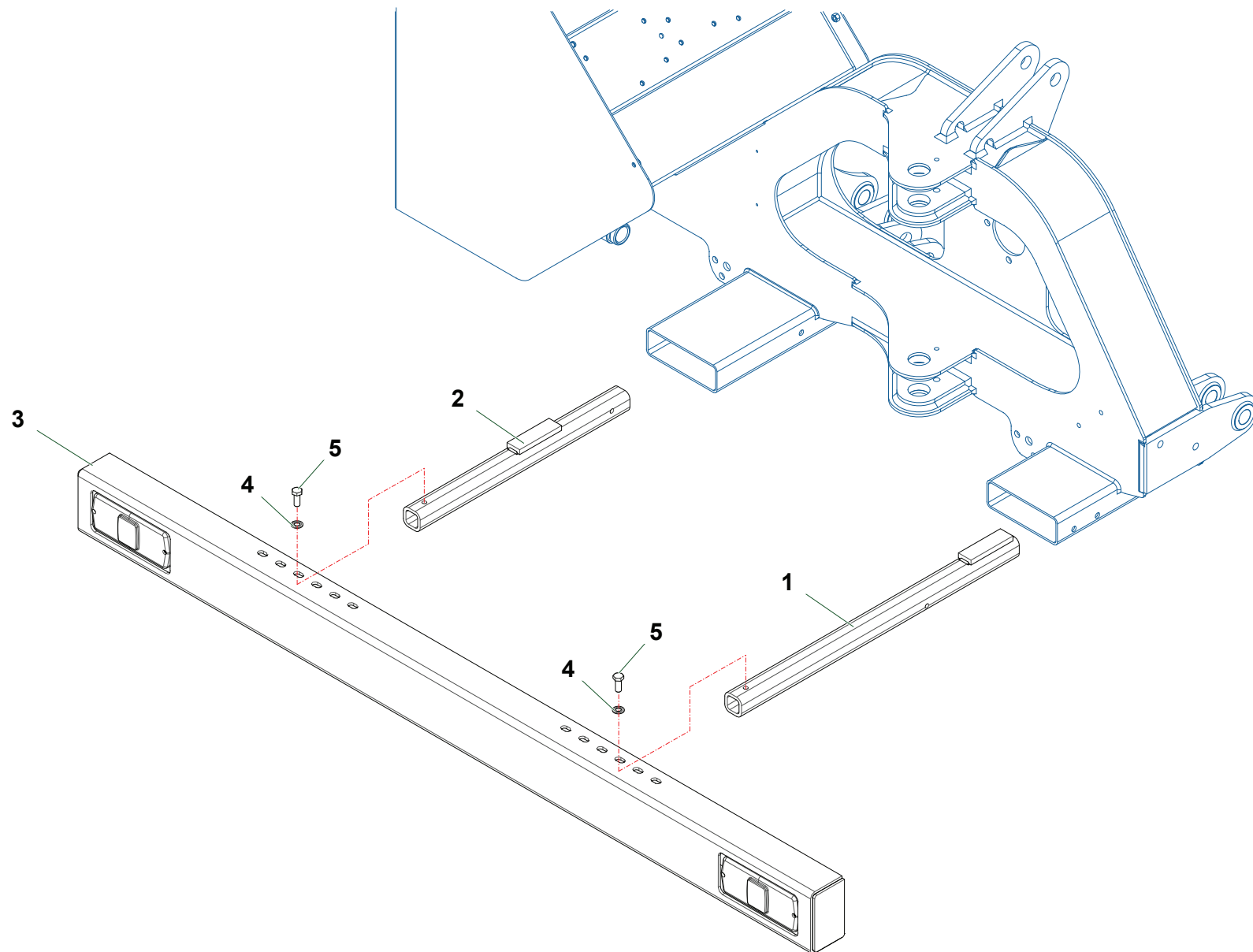

Nr	Code						Denominazione · Denomination · Bezeichnung · Denomination · Denominacion
1	<b>TSP50200200</b>	1					Supporto · Bracket · Halterung · Support · Soporte
2	<b>TSP50200300</b>	1					Supporto · Bracket · Halterung · Support · Soporte
3	<b>3101146</b>	1					Barra luci · Bumper with lights · Anhänglerleuchtanlage · Parechoc · Parachoques con luces
4	<b>031B006Z</b>	4					Rondella · Washer · Scheibe · Rondelle · Arandela
5	<b>0342005Z</b>	5					Vite · Bolt · Schraube · Vis · Tornillo

**M132**

Barra luci · Bumper with lights · Anhänglerleuchtanlage · Parechoc · Parachoques con luces

**M132**

&gt;= A4848 TP

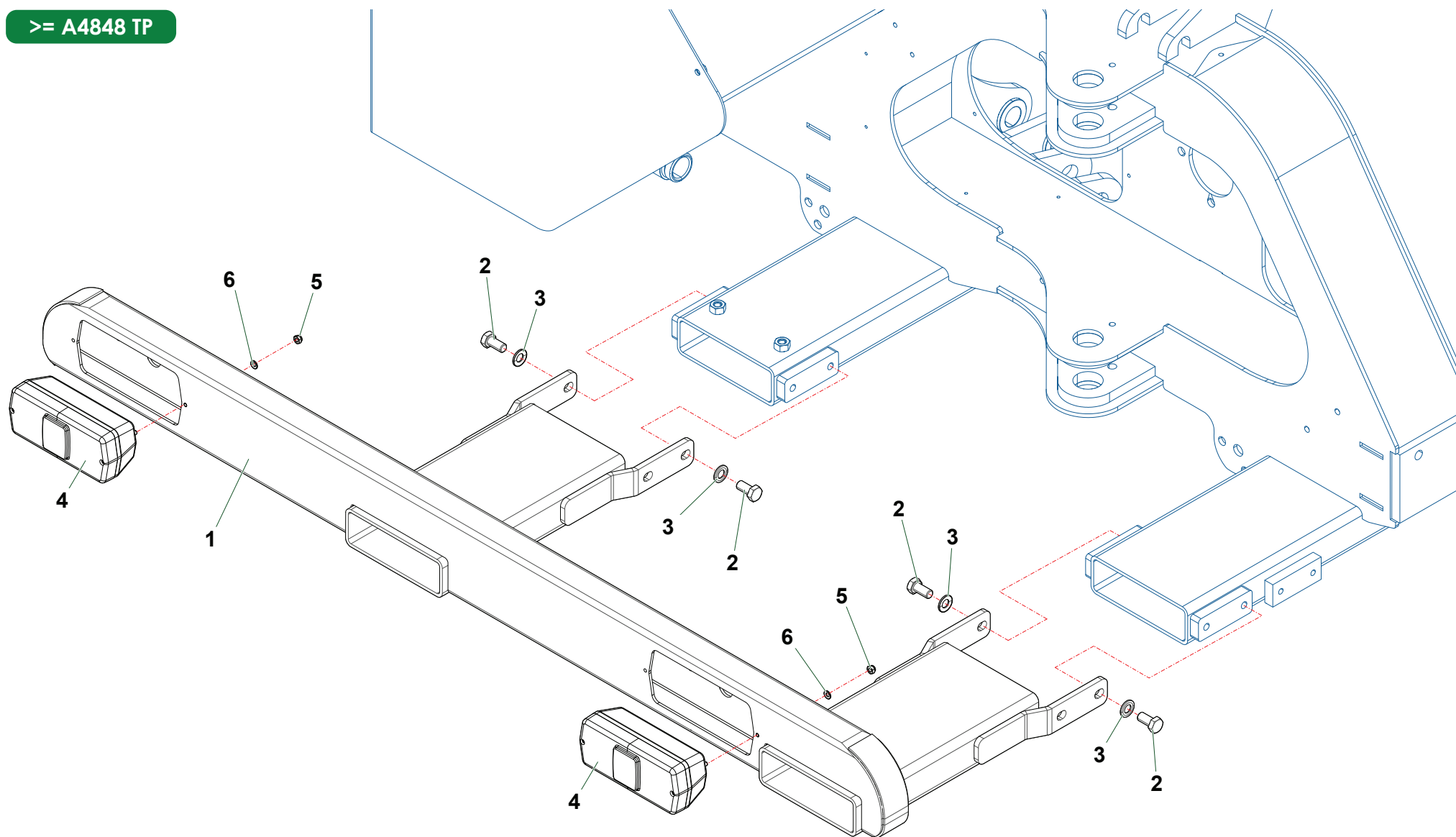

TPE-Barra luci francese

Nr	Code						Denominazione · Denomination · Bezeichnung · Denomination · Denominacion
1	3101241	1					Barra luci · Bumper with lights · Anhänglerleuchtanlage · Parechoc · Parachoques con luces
2	0303003Z	8					Vite · Bolt · Schraube · Vis · Tornillo
3	031B007Z	8					Rondella · Washer · Scheibe · Rondelle · Arandela
4	2301270	2					Fanale · Light · Scheinwerfer · Feux · Lámpara
5	0310012	4					Dado · Nut · Mutter · Ecrou · Tuerca
6	031B004Z	4					Rondella · Washer · Scheibe · Rondelle · Arandela

**M145**

Barra luci · Bumper with lights · Anhänglerleuchtanlage · Parechoc · Parachoques con luces

**M145**

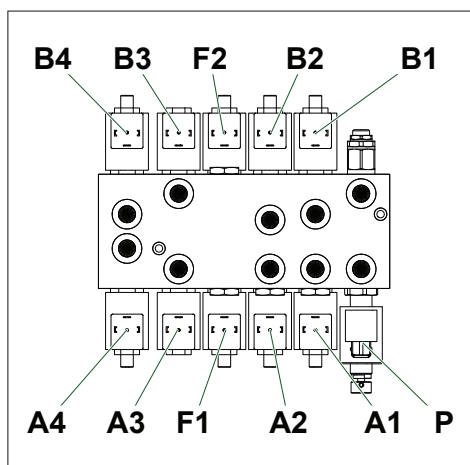
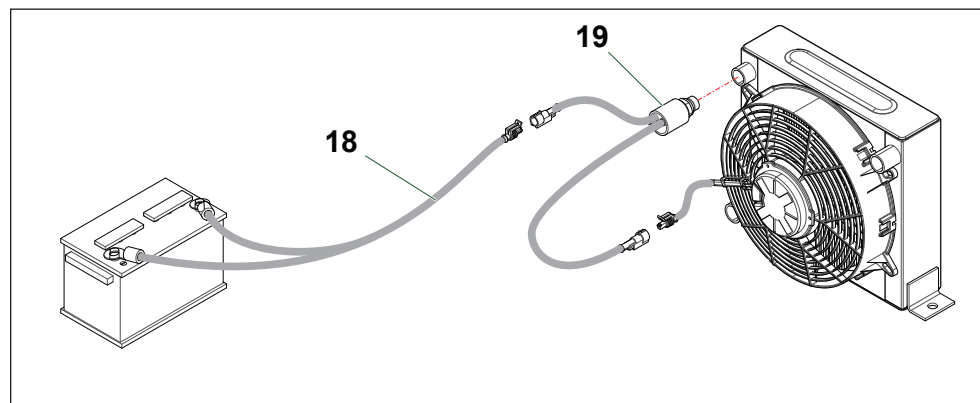

B1	B1
B2	A2
B3	B3
B4	B4
F2	F2
A1	A1
A2	B2
A3	A3
A4	A4
F1	F2
P	P

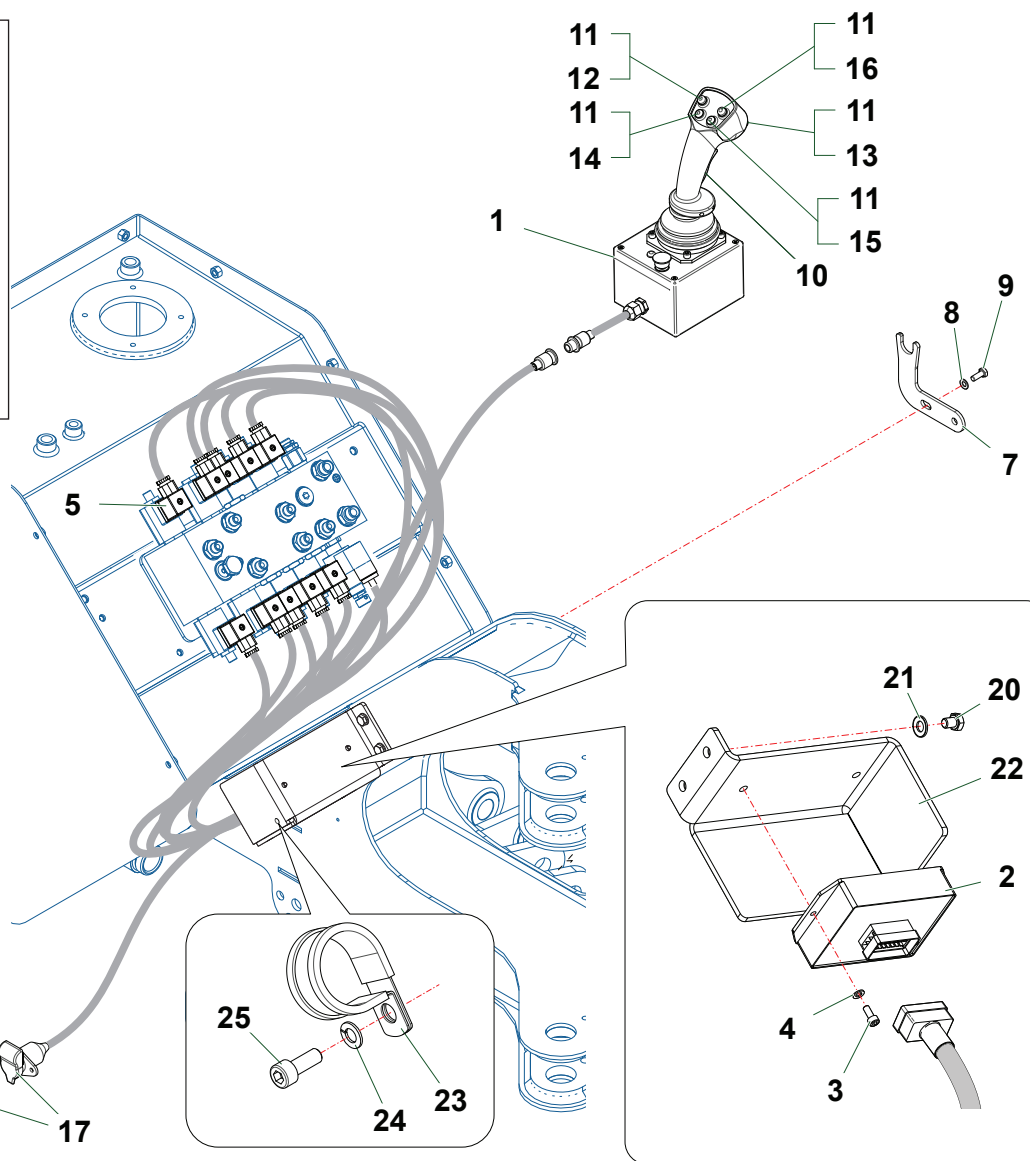
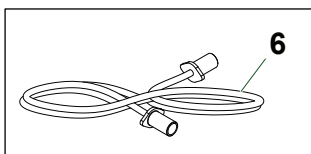



Nr	Code	TP5I	TP6I	TP66		Denominazione · Denomination · Bezeichnung · Denomination · Denominacion
1	3101178	1	1	1		Joystick · Joystick · Steuerknüppel · Manipulateur · Palanca de mando
2	3101074	1	1	1		Centralina · Junction box · Schaltschrank · Unité électrique · Tablero electrico
3	0315004Z	2	2	2		Vite · Bolt · Schraube · Vis · Tornillo
4	0321013Z	2	2	2		Rondella · Washer · Scheibe · Rondelle · Arandela
5	600205133	10	10	10		Bobina · Coil · Rolle · Bobine · Bobina
6	130310297	1	1	1		Cavo · Cable · Kabel · Cable · Cable
7	TP51120100	1	1	1		Supporto · Bracket · Halterung · Support · Soporte
8	031B006Z	1	1	1		Rondella · Washer · Scheibe · Rondelle · Arandela
9	0342005Z	1	1	1		Vite · Bolt · Schraube · Vis · Tornillo
10	501307026	1	1	1		Pulsante · Push-button · Druckknopf · Bouton · Butón
11	501301318	5	5	5		Corpo · Body · Körper · Corp · Cuerpo
12	501301303	1	1	1		Attuatore · Driver · Trieb · Touche · Atuador
13	501301305	1	1	1		Attuatore · Driver · Trieb · Touche · Atuador
14	501301306	1	1	1		Attuatore · Driver · Trieb · Touche · Atuador
15	501301308	1	1	1		Attuatore · Driver · Trieb · Touche · Atuador
16	501301310	1	1	1		Attuatore · Driver · Trieb · Touche · Atuador
17	3101073	1	1	1		Cablaggio · Wiring · Kabel · Câblage · Cableado
18	3101113	1	1	1		Cablaggio · Wiring · Kabel · Câblage · Cableado
19	2301311	1	1	1		Bulbo · Thermostat · Wulst · Bulbe · bulbo
20	0347003Z	2	2	2		Vite · Bolt · Schraube · Vis · Tornillo
21	031B005Z	2	2	2		Rondella · Washer · Scheibe · Rondelle · Arandela
22	TP51121900	1	1	1		Protezione · Guard · Schutz · Protection · Proteccion
23	0351025	1	1	1		Fascetta · Collar · Lasche · Bande · Cinta
24	031B004Z	1	1	1		Rondella · Washer · Scheibe · Rondelle · Arandela
25	0316004Z	1	1	1		Vite · Bolt · Schraube · Vis · Tornillo

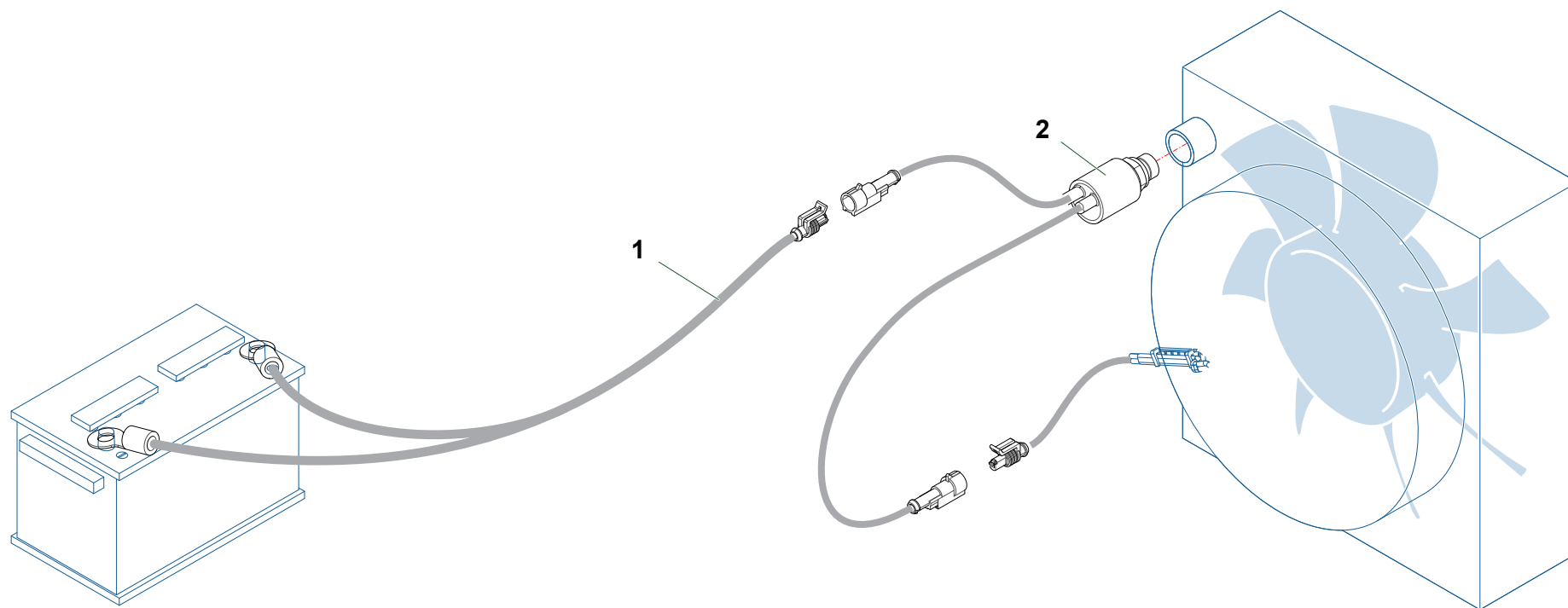

Nr	Code	T380D	T430D				Denominazione · Denomination · Bezeichnung · Denomination · Denominacion
1	3101113	1					Cablaggio · Wiring · Kabel · Câblage · Cableado
2	2301311	1					Bulbo · Thermostat · Wulst · Bulbe · bulbo

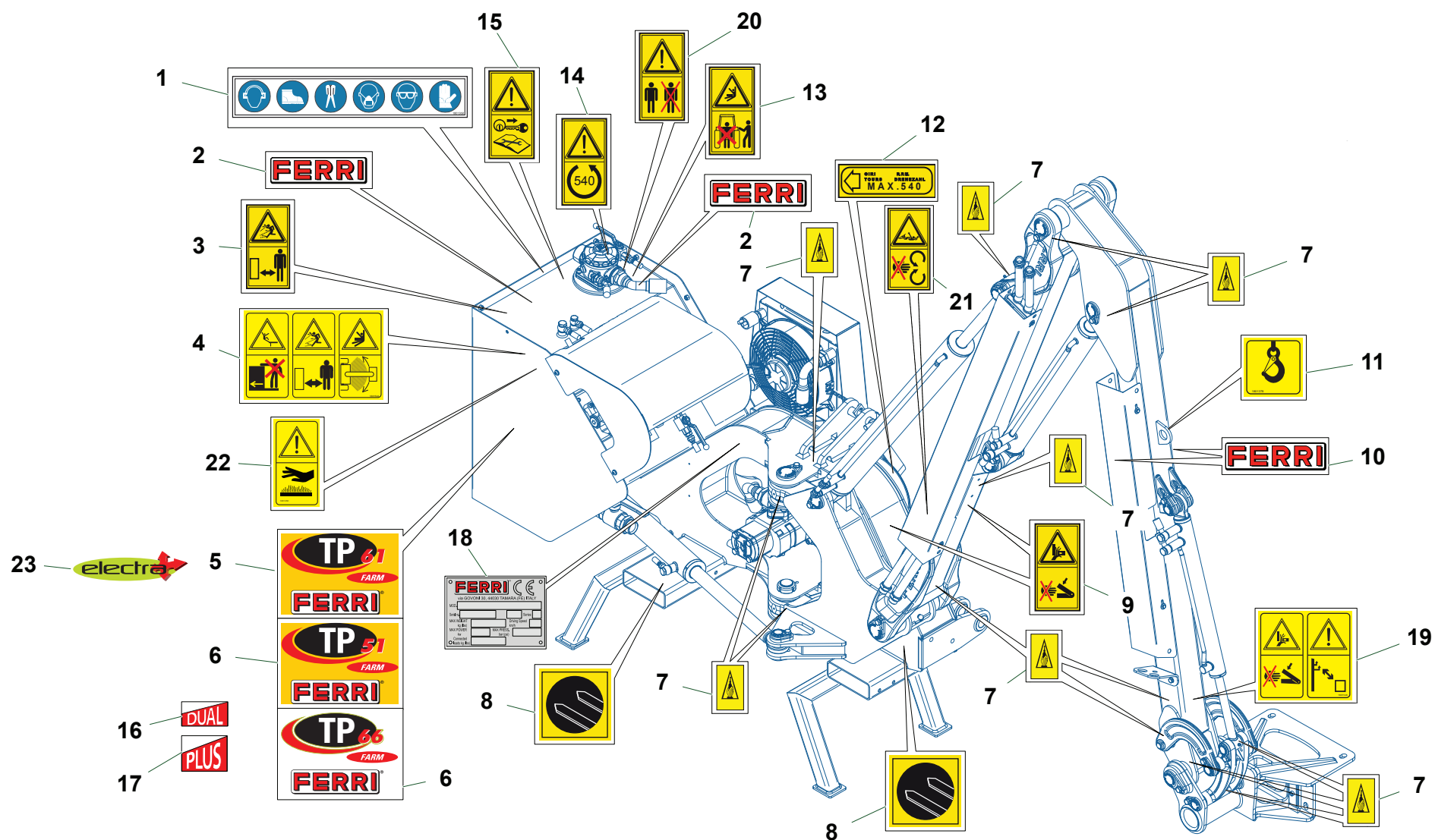

Nr	Code	TP5I	TP6I	TP66			Denominazione · Denomination · Bezeichnung · Denominacion · Denominacion
1	1801368	1	1	1			Decalcomania · Decal · Abziehbild · Decalcomanie · Calcomania
2	1801056	2	2	2			Decalcomania · Decal · Abziehbild · Decalcomanie · Calcomania
3	1801292	1	1	1			Decalcomania · Decal · Abziehbild · Decalcomanie · Calcomania
4	1801544	1	1	1			Decalcomania · Decal · Abziehbild · Decalcomanie · Calcomania
5	1801542		1				Decalcomania · Decal · Abziehbild · Decalcomanie · Calcomania
6	1801541	1					Decalcomania · Decal · Abziehbild · Decalcomanie · Calcomania
7	1801373	13	13	13			Decalcomania · Decal · Abziehbild · Decalcomanie · Calcomania
8	1801375	2	2	2			Decalcomania · Decal · Abziehbild · Decalcomanie · Calcomania
9	1801290	2	2	2			Decalcomania · Decal · Abziehbild · Decalcomanie · Calcomania
10	1801054	2	2	2			Decalcomania · Decal · Abziehbild · Decalcomanie · Calcomania
11	1801378	1	1	1			Decalcomania · Decal · Abziehbild · Decalcomanie · Calcomania
12	1801014	1	1	1			Decalcomania · Decal · Abziehbild · Decalcomanie · Calcomania
13	1801325	1	1	1			Decalcomania · Decal · Abziehbild · Decalcomanie · Calcomania
14	1801332	1	1	1			Decalcomania · Decal · Abziehbild · Decalcomanie · Calcomania
15	1801329	1	1	1			Decalcomania · Decal · Abziehbild · Decalcomanie · Calcomania
16	1801353	1	1	1			Decalcomania · Decal · Abziehbild · Decalcomanie · Calcomania
17	1801250	1	1	1			Decalcomania · Decal · Abziehbild · Decalcomanie · Calcomania
18	1801182	1	1	1			Targhetta · Plate · Platte · Plaque · Placa
19	1801546	1	1	1			Decalcomania · Decal · Abziehbild · Decalcomanie · Calcomania
20	1801412	1	1	1			Decalcomania · Decal · Abziehbild · Decalcomanie · Calcomania
21	1801364	1	1	1			Decalcomania · Decal · Abziehbild · Decalcomanie · Calcomania
22	1801450	1	1	1			Decalcomania · Decal · Abziehbild · Decalcomanie · Calcomania
23	1801535	1	1	1			Decalcomania · Decal · Abziehbild · Decalcomanie · Calcomania
24	1801772			1			Decalcomania · Decal · Abziehbild · Decalcomanie · Calcomania

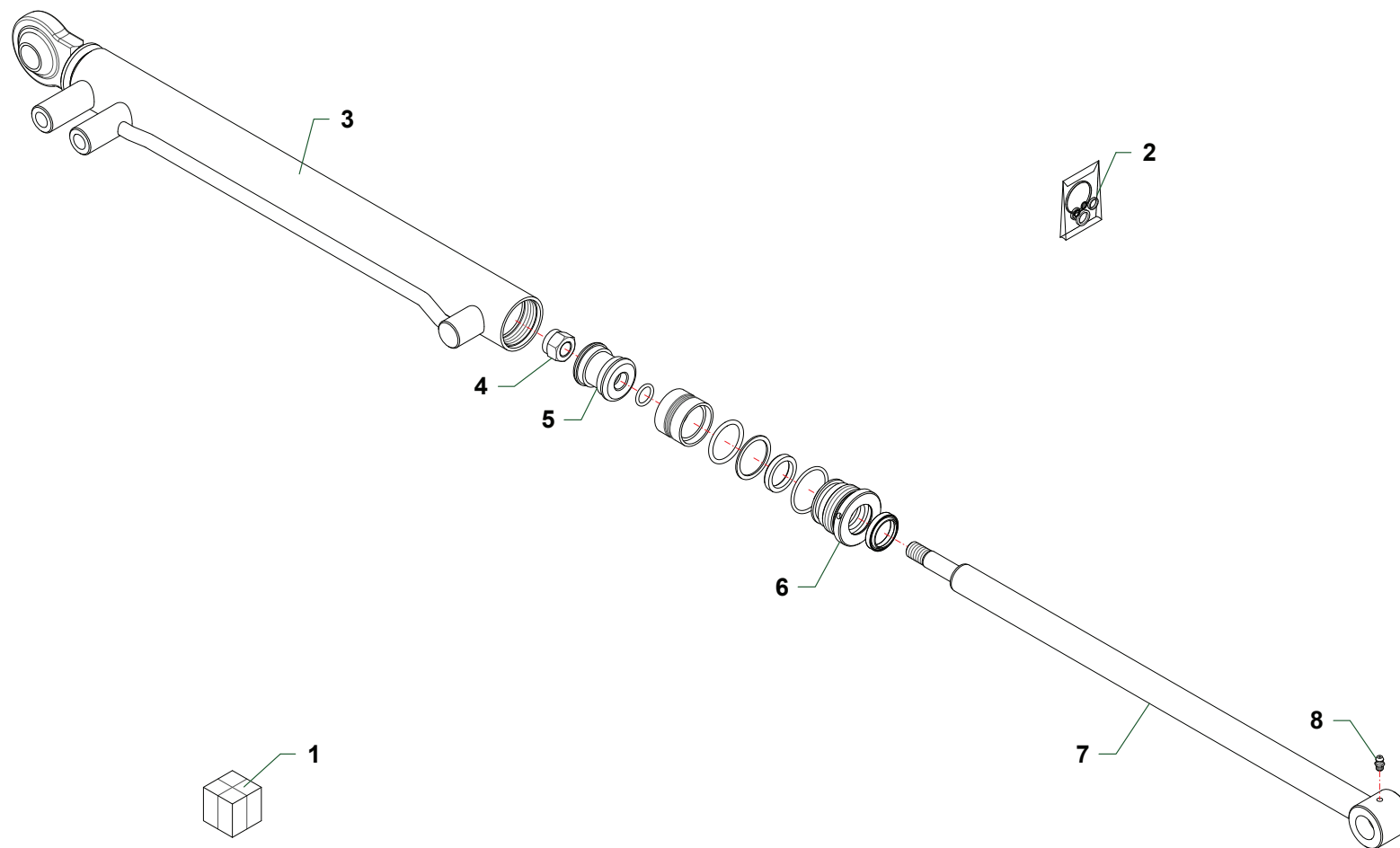

Nr	Code						Denominazione · Denomination · Bezeichnung · Denomination · Denominacion
1	<b>27172000</b>	1					Martinetto · Cylinder · Zylinder · Vérin · Gato
2	<b>2604007</b>	1					Kit guarnizioni · Set of gaskets · Satz dichtungen · Jeu de joints · Serie de guarniciones
3	<b>27172010</b>	1					Cilindro · Cylinder · Zylinder · Cylindre · Cilindro
4	<b>0310024</b>	1					Dado · Nut · Mutter · Ecrou · Tuerca
5	<b>27172030</b>	1					Pistone · Piston · Kolben · Piston · Piston
6	<b>27172040</b>	1					Ghiera · Locknut · Sicherungsring · Ecrou freine · Arandela
7	<b>27172020</b>	1					Stelo · Stem · Stange · Tige · Asta
8	<b>0337001</b>	1					Ingrassatore · Grease nipple · Schmiernippel · Graisseur · Engrasador

**D068**

Martinetto · Cylinder · Zylinder · Vérin · Gato

**D068**

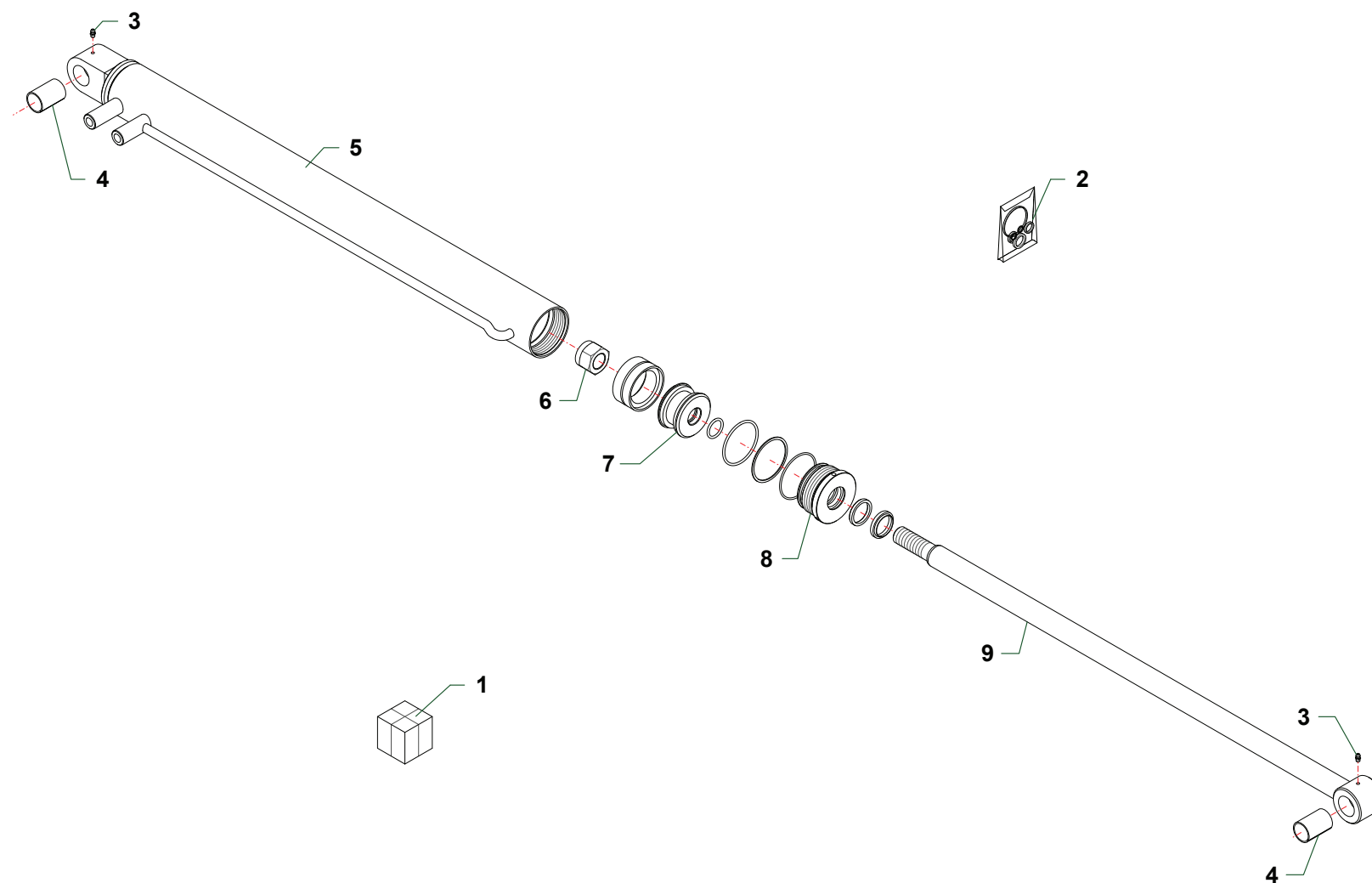



Nr	Code						Denominazione · Denomination · Bezeichnung · Denomination · Denominacion
1	27173000	1					Martinetto · Cylinder · Zylinder · Vérin · Gato
2	2604002	1					Kit guarnizioni · Set of gaskets · Satz dichtungen · Jeu de joints · Serie de guarniciones
3	1007001	2					Boccola · Bushing · Buchse · Bague · Casquillo
4	0337001	2					Ingrassatore · Grease nipple · Schmiernippel · Graisseur · Engrasador
5	27173010	1					Cilindro · Cylinder · Zylinder · Cylindre · Cilindro
6	0310013	1					Dado · Nut · Mutter · Ecou · Tuerca
7	27105030	1					Pistone · Piston · Kolben · Piston · Piston
8	27106040	1					Ghiera · Locknut · Sicherungsring · Ecou freine · Arandela
9	27173020	1					Stelo · Stem · Stange · Tige · Asta

D069

Martinetto · Cylinder · Zylinder · Vérin · Gato

D069

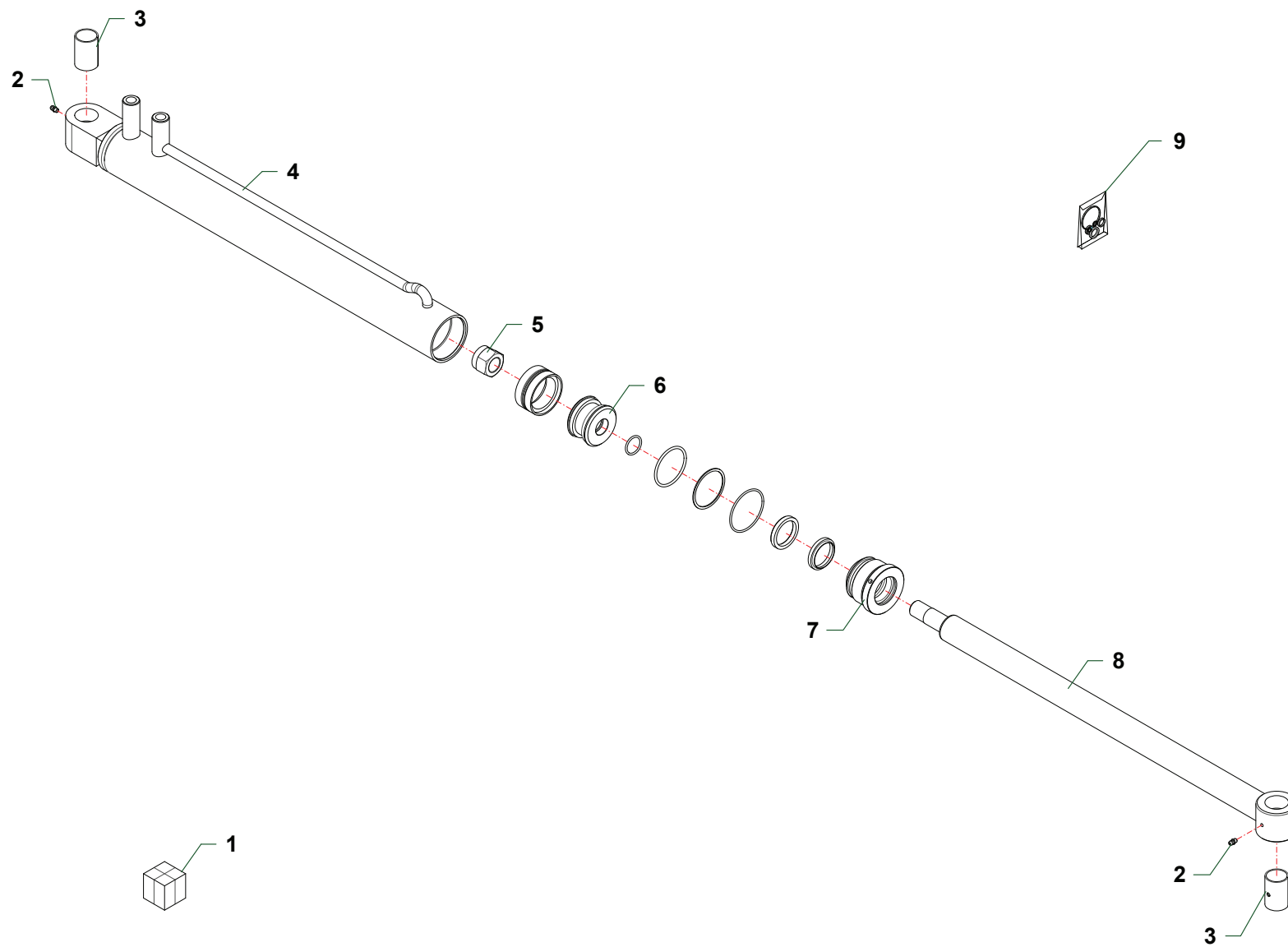

Nr	Code						Denominazione · Denomination · Bezeichnung · Denomination · Denominacion
1	27185000	1					Martinetto · Cylinder · Zylinder · Vérin · Gato
2	0337001	2					Ingrassatore · Grease nipple · Schmiernippel · Graisseur · Engrasador
3	1007001	2					Boccola · Bushing · Buchse · Bague · Casquillo
4	27185010	1					Cilindro · Cylinder · Zylinder · Cylindre · Cilindro
5	0310023	1					Dado · Nut · Mutter · Ecrou · Tuerca
6	2703003	1					Pistone · Piston · Kolben · Piston · Piston
7	27185040	1					Ghiera · Locknut · Sicherungsring · Ecrou freine · Arandela
8	27185020	1					Stelo · Stem · Stange · Tige · Asta
9	2601043	1					Kit guarnizioni · Set of gaskets · Satz dichtungen · Jeu de joints · Serie de guarniciones

D074

Martinetto · Cylinder · Zylinder · Vérin · Gato

D074

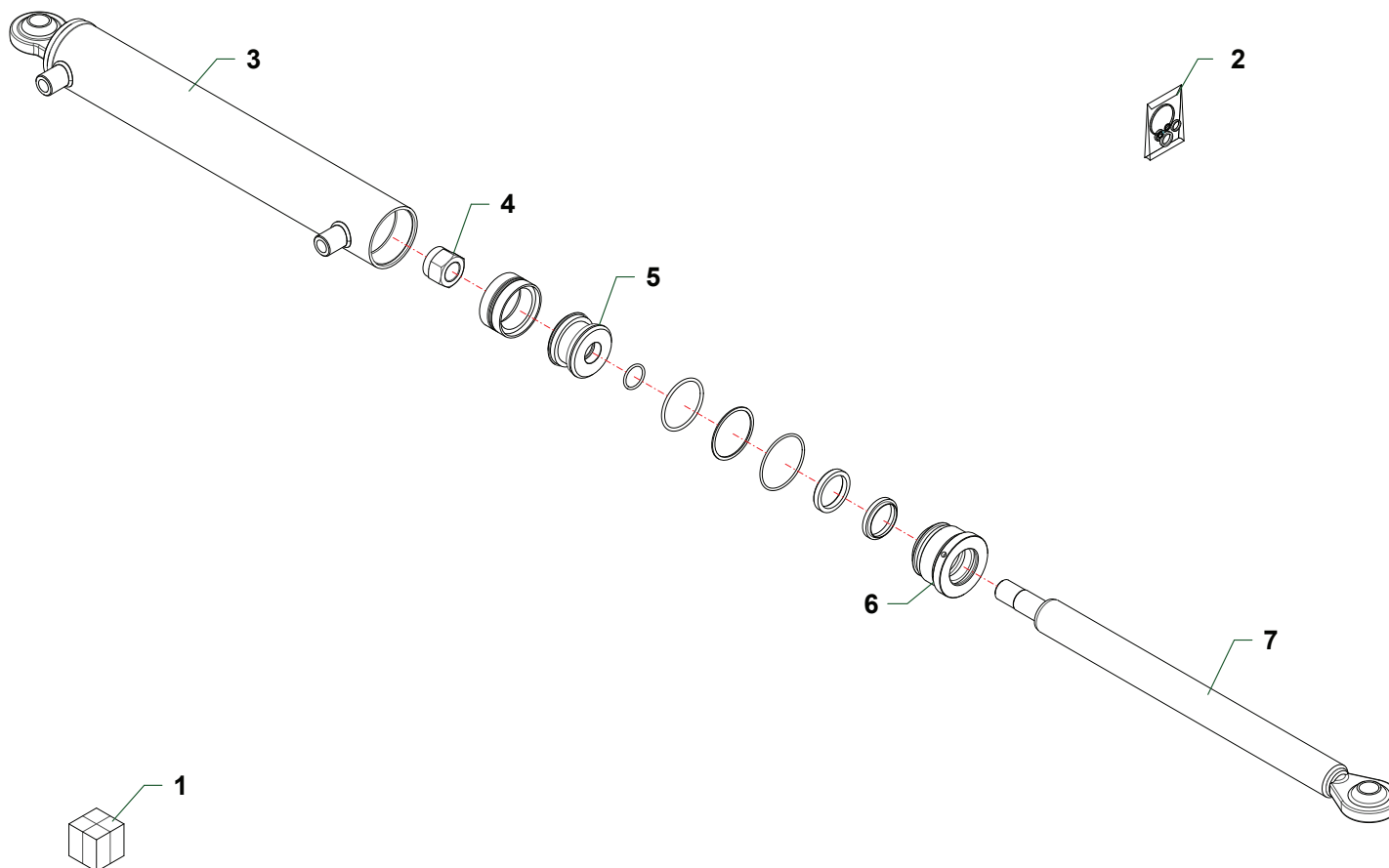

Nr	Code						Denominazione · Denomination · Bezeichnung · Denomination · Denominacion
1	27229000	1					Martinetto · Cylinder · Zylinder · Vérin · Gato
2	2601043	1					Kit guarnizioni · Set of gaskets · Satz dichtungen · Jeu de joints · Serie de guarniciones
3	27229010	1					Cilindro · Cylinder · Zylinder · Cylindre · Cilindro
4	0310023	1					Dado · Nut · Mutter · Ecrou · Tuerca
5	2703003	1					Pistone · Piston · Kolben · Piston · Piston
6	27185040	1					Ghiera · Locknut · Sicherungsring · Ecrou freine · Arandela
7	27229020	1					Stelo · Stem · Stange · Tige · Asta

D088

Martinetto · Cylinder · Zylinder · Vérin · Gato

D088

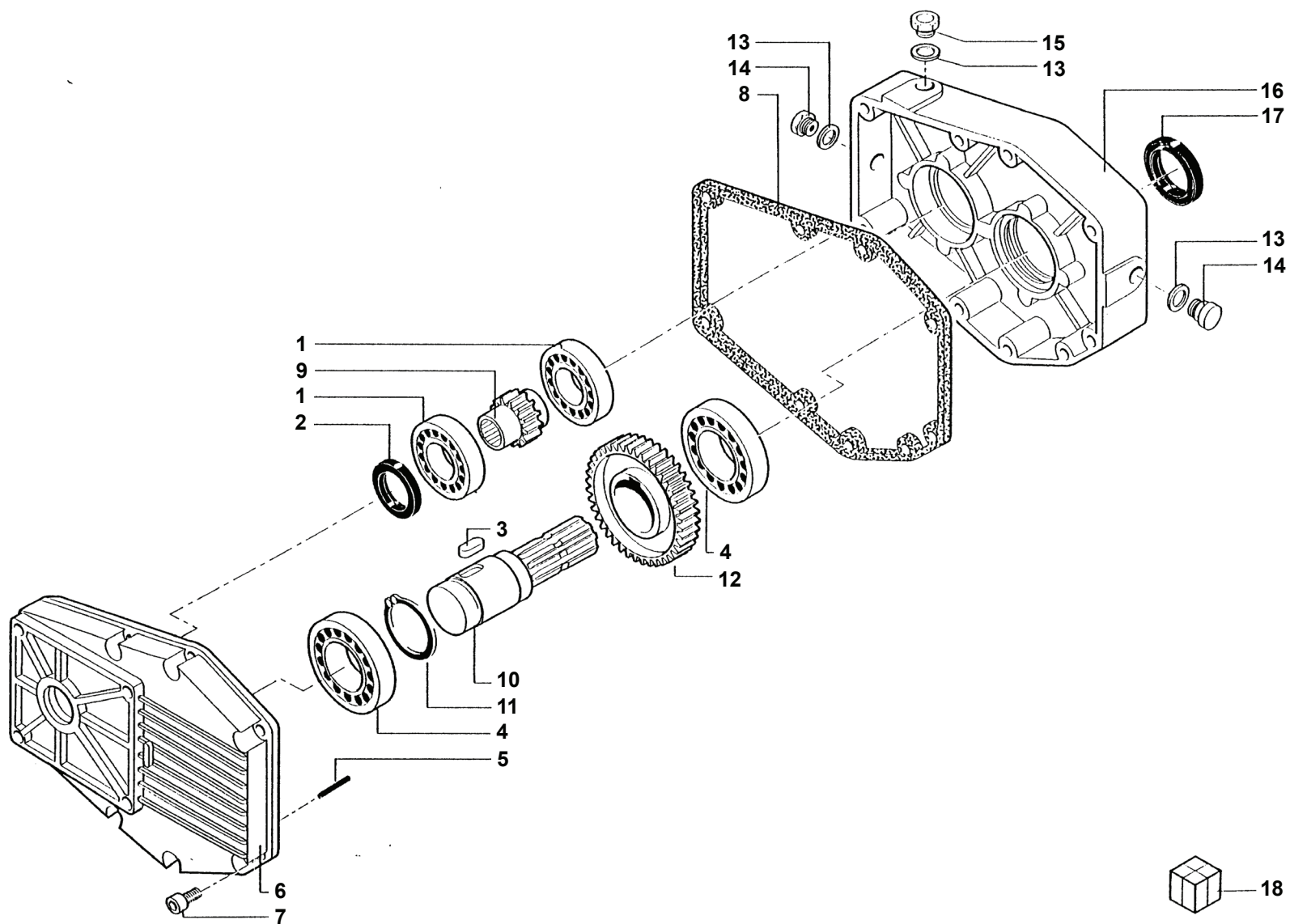

Nr	Code						Denominazione · Denomination · Bezeichnung · Denomination · Denominacion
1	0105052	2					Cuscinetto · Bearing · Lager · Roulement · Cojinete
2	0201046	1					Guarnizione · Gasket · Dichtung · Joint · Empaquetadura
3	43201100	1					Linguetta · Tongue · Keil · Clavette · Lengueta
4	0105033	2					Cuscinetto · Bearing · Lager · Roulement · Cojinete
5	43000300	2					Spina · Plug · Stift · Prise · Pasador hendido
6	39025500	1					Carter · Casing · Schutz · Carter · Carter
7	40011500	8					Vite · Bolt · Schraube · Vis · Tornillo
8	39205000	1					Guarnizione · Gasket · Dichtung · Joint · Empaquetadura
9	90210003	1					Pignone · Pinion · Ritzel · Pignon · Pinon
10	34201900	1					Albero · Shaft · Welle · Arbre · Arbol
11	0324047	1					Seeger · Circlip · Seeger · Seeger · Seeger
12	35000800	1					Corona · Gear · Kegelrad · Couronne · Corona
13	39207100	3					Rondella · Washer · Scheibe · Rondelle · Arandela
14	49100500	2					Tappo spia · Indicator plug · Kontrolldeckel · Bouchon indicateur · Tapon indicator
15	49101700	1					Sfiato · Breather · Entlüfter · Reniflard · Respiradero
16	39025600	1					Carter · Casing · Schutz · Carter · Carter
17	0201047	1					Guarnizione · Gasket · Dichtung · Joint · Empaquetadura
18	1401015	1					Moltiplicatore · Gearbox · Getriebe · Multiplicateur · Multiplicador

TP

(IT) ELENCO ALFA-NUMERICO COMPONENTI TAVOLE CATALOGO  
 (EN) ALPHANUMERICAL PARTS LIST-EXPLODED-VIEW  
 (DE) ALPHANUMERISCHES TEILVERZEICHNIS-KATALOGTABELLEN

(FR) LISTA ALPHANUMERIQUE PIECES-TABLES CATALOGUE VUES ECLATEES  
 (ES) LISTA ALFANUMERICA PIEZAS-TABLAS CATALOGO PLANOS DESPEZADOS

TP

Code	TAV	Nr	TP51	TP61	TP66		
0105033	G003	4	2				
0105052	G003	1	2				
0201046	G003	2	1				
0201047	G003	17	1				
0303003Z	M145	2	8				
0303015Z	M127	7	2				
0309015	C420	25	1	1	1		
0310001	C420	32	4	4	4		
0310001	C426	13	4	4	4		
0310003	M127	6	7				
0310012	C429	9	3	3	3		
0310012	M145	5	4				
0310013	D069	6	1				
0310023	D074	5	1				
0310023	D088	4	1				
0310024	D068	4	1				
0311002Z	C426	8	3	3	3		
0312003Z	B172	2	1				
0315004Z	H067	3	2	2	2		
0315021Z	C421	17	4	4	4		
0316004Z	H067	25	1	1	1		
0316006Z	C254	8	3	5	5		
0316006Z	C337	3	2	2	2		
0316006Z	C420	15	3	3	3		
0316006Z	C424	5	4	4	4		
0316020Z	C426	10	2	2	2		
0317006Z	C249	2	4	4	4		
0317006Z	C420	18	3	3	3		
0317009Z	C421	6	2	2	2		
0317009Z	C426	6	2	2	2		
0317013Z	C254	9	4	5	5		
0317013Z	C421	11	3	3	3		
0318005Z	M107	1	2				
0318008Z	C420	7	3	3	3		
0318009Z	C420	22	4	4	4		
031A004Z	C420	14	3	3	3		
031A005Z	C420	19	3	3	3		

Code	TAV	Nr	TP51	TP61	TP66		
031A005Z	C421	5	5	5	5		
031A005Z	C426	5	2	2	2		
031A006Z	C420	8	7	7	7		
031B004Z	H067	24	1	1	1		
031B004Z	M145	6	4				
031B005Z	A066	9	2	2	2		
031B005Z	B129	15	6	6	6		
031B005Z	B131	5	2	2	2		
031B005Z	B133	2	4				
031B005Z	C249	3	4	4	4		
031B005Z	C254	10	4	5	5		
031B005Z	H067	21	2	2	2		
031B006Z	A066	4	4	4	4		
031B006Z	B083	5	5				
031B006Z	B128	5	5				
031B006Z	B129	3	7	7	7		
031B006Z	H067	8	1	1	1		
031B006Z	M105	2	9				
031B006Z	M107	2	2				
031B006Z	M132	4	4				
031B006Z	M173	2	9	9	9		
031B007Z	C420	28	4	4	4		
031B007Z	M145	3	8				
0321004Z	M127	5	18				
0321013Z	H067	4	2	2	2		
0324013	A066	12	4	4	4		
0324017	B131	1	2	2	2		
0324047	G003	11	1				
032A002Z	M105	3	5				
032A003Z	M173	3	9	9	9		
0337001	B128	12	2				
0337001	D068	8	1				
0337001	D069	4	2				
0337001	D074	2	2				
0339001	A066	18	2	2	2		
0339004	A066	22	1	1	1		
0342004Z	A066	5	4	4	4		



Code	TAV	Nr	TP51	TP61	TP66		
0342004Z	B083	4	5				
0342004Z	B128	4	5				
0342004Z	B129	2	7	7	7		
0342005Z	H067	9	1	1	1		
0342005Z	M105	6	4				
0342005Z	M132	5	5				
0343005Z	M127	4	5				
0347003Z	H067	20	2	2	2		
0347007Z	A066	8	2	2	2		
0347007Z	B129	16	2	2	2		
0347007Z	B131	6	2	2	2		
0347007Z	B133	4	2				
0347009Z	C426	12	4	4	4		
0347013Z	B133	3	2				
0349001Z	C420	31	4	4	4		
0349006Z	C429	2	16	18	18		
0350002	C420	26	1	1	1		
0351025	H067	23	1	1	1		
0352001	C420	24	1	1	1		
0363005	B083	8	1				
0363005	B128	8	1				
0363006	A066	13	2	2	2		
0363006	B129	6	2	2	2		
0363007	B083	6	3				
0363007	B128	6	3				
0365003Z	C429	1	8	10	10		
0365005Z	C429	8	3	3	3		
0384005Z	C426	22	2	2	2		
0401003	C251	14	2	2	2		
0401003	C427	6	3	3	3		
0401003	C449	3	3	3	3		
0401010	C249	7	1	1	1		
0401011	C420	4	1	1	1		
0401022	M107	6	1				
0402002	C424	10	1	1	1		
0402002	C449	8	1	1	1		
0402002	M107	9	1				

Code	TAV	Nr	TP51	TP61	TP66		
0402003	C249	8	1	1	1		
0402003	C251	9	2	2	2		
0402003	C420	34	1	1	1		
0402003	C422	6	1	1	1		
0402003	C427	12	2	2	2		
0402003	C439	6	1	1	1		
0402006	C251	2	3	3	3		
0402006	C420	12	1	1	1		
0402006	C427	3	3	3	3		
0402006	M105	8	2				
0402006	M173	8	2	2	2		
0402008	C249	14	1	1	1		
0405002	C251	8	4	4	4		
0405002	C427	7	5	5	5		
0405002	C449	4	2	2	2		
0407002	C424	7	1	1	1		
0408002	C423	5	4	4	4		
0408002	C424	8	2	2	2		
0408002	C449	9	3	3	3		
0408002	M107	7	2				
0408003	C249	9	1	1	1		
0408003	C251	5	15	15	15		
0408003	C254	2	2	2	2		
0408003	C337	6	4	4	4		
0408003	C422	7	1	1	1		
0408003	C423	2	6	6	6		
0408003	C424	3	4	4	4		
0408003	C427	5	14	14	14		
0408003	C438	2	5	5	5		
0408003	C439	7	1	1	1		
0408003	C449	2	2	2	2		
0408006	C251	1	4	4	4		
0408006	C420	17	1	1	1		
0408006	C427	1	4	4	4		
0408006	M105	7	2				
0408006	M173	7	2	2	2		
0408007	C420	5	1	1	1		

TP

(IT) ELENCO ALFA-NUMERICO COMPONENTI TAVOLE CATALOGO  
 (EN) ALPHANUMERICAL PARTS LIST-EXPLODED-VIEW  
 (DE) ALPHANUMERISCHES TEILVERZEICHNIS-KATALOGTABELLEN

(FR) LISTA ALPHANUMERIQUE PIECES-TABLES CATALOGUE VUES ECLATEES  
 (ES) LISTA ALFANUMERICA PIEZAS-TABLAS CATALOGO PLANOS DESPEZADOS

TP

TP

(IT) ELENCO ALFA-NUMERICO COMPONENTI TAVOLE CATALOGO  
 (EN) ALPHANUMERICAL PARTS LIST-EXPLODED-VIEW  
 (DE) ALPHANUMERISCHES TEILVERZEICHNIS-KATALOGTABELLEN

(FR) LISTA ALPHANUMERIQUE PIECES-TABLES CATALOGUE VUES ECLATEES  
 (ES) LISTA ALFANUMERICA PIEZAS-TABLAS CATALOGO PLANOS DESPEZADOS

TP

Code	TAV	Nr	TP51	TP61	TP66		
0408009	M107	5	1				
0409002	C249	13	1	1	1		
0409007	C424	9	1	1	1		
0409007	C449	10	1	1	1		
0409007	M107	8	1				
0410011	M107	11	1				
0410026	C251	3	1	1	1		
0410026	C427	4	1	1	1		
0412002	C423	4	2	2	2		
0412003	C254	1	1	1	1		
0412003	C337	5	1	1	1		
0412003	C423	1	1	1	1		
0412008	C423	9	2	2	2		
0412008	C424	4	2	2	2		
0412008	C427	8	1	1	1		
0412008	C438	1	2	2	2		
0412010	C337	8	1	1	1		
0413036	C249	5	1	1	1		
0413041	C249	4	1	1	1		
0413047	C249	1	1	1	1		
0414013	C254	13	2	2	2		
0414021	C254	11	1	1,5	1,5		
0416004	M107	4	1				
0417034	C337	7	1	1	1		
0417034	C449	5	1	1	1		
0417089	C421	16	1	1	1		
0417156	C427	13	1	1	1		
0418003	C249	10	1	1	1		
0418010	C427	15	1	1	1		
0418020	C438	6	1	1	1		
0418033	A066	2	1	1	1		
0418038	C249	11	2	2	2		
0424002	C424	2	1	1	1		
0424006	M105	11	1				
0425002	C254	16	1	1	1		
0425006	C254	15	2	2	2		
0426002	C251	13	2	2	2		

Code	TAV	Nr	TP51	TP61	TP66		
0426004	C427	14	1	1	1		
0426010	C251	6	2	2	2		
0428004	C423	10	1	1	1		
0428005	C423	3	3	3	3		
0428005	C438	3	2	2	2		
0430002	C449	6	1	1	1		
0430002	M107	10	1				
0430003	C420	33	1	1	1		
0431004	C251	12	1	1	1		
0434011	C420	16	1	1	1		
0436001	C249	6	2	2	2		
0436003	A066	25	1	1	1		
0437002	C251	4	1	1	1		
0437002	C427	2	1	1	1		
0501019	C337	2	1				
0501121	M107	12	1				
0501148	C337	1			1		
0501249	C423	8	1	1	1		
0501249	C438	4	1	1	1		
0501542	C424	1	2				
0501546	C424	1		2			
0501548	C423	6	1	1	1		
0501549	C449	1	2	2	2		
0501549	M107	13	1				
0501550	C254	3	1				
0501551	C254	3		1			
0501561	C337	1	1				
0501562	C337	2		1			
0501563	C337	1		1			
0501655	C424	1			2		
0501757	C423	7	1	1	1		
0501757	C438	5	1	1	1		
0501791	C449	7	1	1	1		
0501A76	C254	3			1		
0501A77	C337	2			1		
0502155	C422	4	1	1	1		
0502155	C439	4	1	1	1		

Code	TAV	Nr	TP51	TP61	TP66		
0502162	C422	2	1	1	1		
0502162	C439	2	1	1	1		
0504119	C254	5	1	1	1		
0504121	C254	14	2				
0504122	C422	5	1	1	1		
0504122	C439	5	1	1	1		
0504124	C254	14		2			
0504127	C254	4	1	1	1		
0504241	C254	14			2		
0513013	C422	3	1	1	1		
0513013	C439	3	1	1	1		
0522021	M105	9	1				
0522021	M173	9	1	1	1		
0522026	C422	1	1	1	1		
0522026	C439	1	1	1	1		
0522026	M105	10	1				
0522026	M173	10	1	1	1		
1001017	A066	21	2	2	2		
1001017	B129	7	2	2	2		
1001031	B129	18	2	2	2		
1004001	B083	10	4				
1004001	B128	10	4				
1004001	B129	17	2	2	2		
1006002	A066	19	2	2	2		
1007001	D069	3	2				
1007001	D074	3	2				
1302003	C420	23	1	1	1		
130310297	H067	6	1	1	1		
1304002	C420	13	1	1	1		
1304006	C420	20	1	1	1		
1304007	C420	6	1	1	1		
1305003	C421	13	1	1	1		
1305012	C421	12	5	5	5		
1305112	C421	1	1	1	1		
1305112	C426	1	1	1	1		
1305133	C421	8	1	1	1		
1305136	C421	4	1	1	1		

Code	TAV	Nr	TP51	TP61	TP66		
1305136	C426	4	1	1	1		
1305201	C421	7	1	1	1		
1306035	C426	14	1	1	1		
1306066	C426	26	1	1	1		
1306074	C421	18	1	1	1		
1306084	C426	9	1	1	1		
1401015	C420	27	1	1	1		
1401015	G003	18	1				
140107022	C426	18	1	1	1		
140204045	C426	16	10	10	10		
1501066	C420	1	1	1	1		
1501068	C420	2	1	1	1		
1501092	C420	3	1	1	1		
16999	C421	14	1	1	1		
1701011	C420	11	1	1	1		
1801014	K051	12	1	1	1		
1801054	K051	10	2	2	2		
1801056	K051	2	2	2	2		
1801182	K051	18	1	1	1		
1801195	C421	15	1	1	1		
1801250	K051	17	1	1	1		
1801290	K051	9	2	2	2		
1801292	K051	3	1	1	1		
1801325	K051	13	1	1	1		
1801329	K051	15	1	1	1		
1801332	K051	14	1	1	1		
1801353	K051	16	1	1	1		
1801364	K051	21	1	1	1		
1801368	K051	1	1	1	1		
1801373	K051	7	13	13	13		
1801375	K051	8	2	2	2		
1801378	K051	11	1	1	1		
1801404	C424	11	1	1	1		
1801412	K051	20	1	1	1		
1801450	K051	22	1	1	1		
1801535	K051	23	1	1	1		
1801541	K051	6	1				

TP

(IT) ELENCO ALFA-NUMERICO COMPONENTI TAVOLE CATALOGO  
 (EN) ALPHANUMERICAL PARTS LIST-EXPLODED-VIEW  
 (DE) ALPHANUMERISCHES TEILVERZEICHNIS-KATALOGTABELLEN

(FR) LISTA ALPHANUMERIQUE PIECES-TABLES CATALOGUE VUES ECLATEES  
 (ES) LISTA ALFANUMERICA PIEZAS-TABLAS CATALOGO PLANOS DESPEZADOS

TP

TP

(IT) ELENCO ALFA-NUMERICO COMPONENTI TAVOLE CATALOGO  
 (EN) ALPHANUMERICAL PARTS LIST-EXPLODED-VIEW  
 (DE) ALPHANUMERISCHES TEILVERZEICHNIS-KATALOGTABELLEN

(FR) LISTA ALPHANUMERIQUE PIECES-TABLES CATALOGUE VUES ECLATEES  
 (ES) LISTA ALFANUMERICA PIEZAS-TABLAS CATALOGO PLANOS DESPEZADOS

TP

Code	TAV	Nr	TP51	TP61	TP66		
1801542	K051	5		1			
1801544	K051	4	1	1	1		
1801546	K051	19	1	1	1		
1801570	C426	15	1	1	1		
1801772	K051	24			1		
2301007	A066	10	1	1	1		
2301007	B133	1	2				
2301110	B131	4	1	1	1		
2301127	A066	14	3	3	3		
2301235	A066	17	2	2	2		
2301269	M127	3	1				
2301270	M145	4	2				
2301311	H067	19	1	1	1		
2301311	H076	2	1				
2301333	M173	4	1	1	1		
2301335	C426	21	1	1	1		
2301336	M105	4	1				
2401037	B131	10	2	2	2		
2601043	D074	9	1				
2601043	D088	2	1				
2604002	D069	2	1				
2604007	D068	2	1				
2703003	D074	6	1				
2703003	D088	5	1				
27105030	D069	7	1				
27106040	D069	8	1				
27172000	B129	13	1	1	1		
27172000	D068	1	1				
27172010	D068	3	1				
27172020	D068	7	1				
27172030	D068	5	1				
27172040	D068	6	1				
27173000	B129	1	1	1	1		
27173000	D069	1	1				
27173010	D069	5	1				
27173020	D069	9	1				
27185000	B129	10	1	1	1		

Code	TAV	Nr	TP51	TP61	TP66		
27185000	D074	1	1				
27185010	D074	4	1				
27185020	D074	8	1				
27185040	D074	7	1				
27185040	D088	6	1				
27229000	A066	3	1	1	1		
27229000	D088	1	1				
27229010	D088	3	1				
27229020	D088	7	1				
3101073	H067	17	1	1	1		
3101074	H067	2	1	1	1		
3101113	H067	18	1	1	1		
3101113	H076	1	1				
3101146	M132	3	1				
3101178	H067	1	1	1	1		
3101241	M145	1	1				
3201001	B131	8	1	1	1		
3201001	B172	3	1				
3402001	C429	5	1	1	1		
34201900	G003	10	1				
35000800	G003	12	1				
3601001	C429	6	1,8	1,8	1,8		
39025500	G003	6	1				
39025600	G003	16	1				
39205000	G003	8	1				
39207100	G003	13	3				
40011500	G003	7	8				
43000300	G003	5	2				
43201100	G003	3	1				
49100500	G003	14	2				
49101700	G003	15	1				
501301303	H067	12	1	1	1		
501301305	H067	13	1	1	1		
501301306	H067	14	1	1	1		
501301308	H067	15	1	1	1		
501301310	H067	16	1	1	1		
501301318	H067	11	5	5	5		

Code	TAV	Nr	TP51	TP61	TP66		
501307026	H067	10	1	1	1		
5TEL105000	C421	9	4	4	4		
5TEL110005	C421	2	1	1	1		
5TEL110005	C426	2	1	1	1		
5V08205000	C421	10	4	4	4		
5V11110000	C421	3	1	1	1		
5V11110000	C426	3	1	1	1		
600205133	C426	17	10	10	10		
600205133	H067	5	10	10	10		
600205170/A	C426	19	1	1	1		
90210003	G003	9	1				
F27070400	A066	23	1	1	1		
OR113	C249	12	4	4	4		
OR119	C420	10	1	1	1		
OR3125	C420	9	1	1	1		
OR814	C420	21	1	1	1		
TK5190200	C427	10	2	2	2		
TK5190300	C251	11	2	2	2		
TK5190300	C427	11	1				
TK5190400	C251	7	2	2	2		
TK5190500	C427	9	1	2	2		
TK5190600	C251	10	1	1	1		
TKV65110100	B129	5	4	4	4		
TM45170500	C429	3	1				
TM45170600	C429	4	1				
TM45210500	B129	9	1				
TM45210600	B129	11	1				
TM4612	C426	20	1	1	1		
TM56070100	B128	1	1				
TM56070200	B083	1	1				
TM56110100	B129	4	2	2	2		
TM56110200	B083	2	1				
TM56110200	B128	2	1				
TM56110300	B083	3	2				
TM56110300	B128	3	3				
TM56110400	A066	6	2	2	2		
TM56110400	B083	9	1				

Code	TAV	Nr	TP51	TP61	TP66		
TM56110400	B128	9	1				
TM56110400	B129	12	1	1	1		
TM56200100	B083	7	2				
TM56200100	B128	7	2				
TM56200200I	B128	11	1				
TM56200300S	B083	11	1				
TM56290100	B129	19	4	2			
TP48290100	C254	12	2	2	2		
TP48290200	C254	7	3	5	5		
TP48290200	C337	4	2	2	2		
TP48290200	C424	6	4	4	4		
TP48290300	B129	14	1	1	1		
TP51030600	C429	7	1	1	1		
TP51030700	C429	10	1	1	1		
TP51040200	A066	7	1	1	1		
TP51040300	A066	24	1	1	1		
TP51070100	A066	20	1	1	1		
TP51110100	A066	11	2	2	2		
TP51110200	A066	15	2	2	2		
TP51110300	A066	16	2	2	2		
TP51110400	B131	3	1	1	1		
TP51120100	H067	7	1	1	1		
TP51120200	C426	7	1	1	1		
TP51120400	C426	11	1	1	1		
TP51120700	B133	5	1				
TP51121300	C426	25	1	1	1		
TP51121600	C426	23	2	2	2		
TP51121700	C426	24	1	1	1		
TP51121900	H067	22	1	1	1		
TP51170100	M105	5	1				
TP51170300	M173	6	1	1	1		
TP51190100	C420	29	4	4	4		
TP51200100	M107	3	1				
TP51200200	B131	11	1	1	1		
TP51200300	B131	9	1	1	1		
TP51201000	B131	2	1	1	1		
TP51201100	B131	7	1	1	1		

TP

(IT) ELENCO ALFA-NUMERICO COMPONENTI TAVOLE CATALOGO  
 (EN) ALPHANUMERICAL PARTS LIST-EXPLODED-VIEW  
 (DE) ALPHANUMERISCHES TEILVERZEICHNIS-KATALOGTABELLEN

(FR) LISTA ALPHANUMERIQUE PIECES-TABLES CATALOGUE VUES ECLATEES  
 (ES) LISTA ALFANUMERICA PIEZAS-TABLAS CATALOGO PLANOS DESPEZADOS

TP

TP

(IT) ELENCO ALFA-NUMERICO COMPONENTI TAVOLE CATALOGO  
(EN) ALPHANUMERICAL PARTS LIST-EXPLODED-VIEW  
(DE) ALPHANUMERISCHES TEILVERZEICHNIS-KATALOGTABELLEN

(FR) LISTA ALPHANUMERIQUE PIECES-TABLES CATALOGUE VUES ECLATEES  
(ES) LISTA ALFANUMERICA PIEZAS-TABLAS CATALOGO PLANOS DESPEZADOS

TP

Code	TAV	Nr	TP51	TP61	TP66		
TP51201400	M173	1	1	1	1		
TP51220100	C254	6	1				
TP61120100	B172	1	1				
TP61170100	C429	3		1			
TP61170200	C429	4		1			
TP61201600	M127	2	1				
TP61201700	M127	1	1				
TP61210100	B129	9		1			
TP61210200	B129	11		1			
TP61220100	C254	6		1			
TP61290100	B129	8		3	5		
TP65170100	C429	3			1		
TP65170200	C429	4			1		
TP65210100	B129	9			1		
TP65210200	B129	11			1		
TP65220100	C254	6			1		
TSP50070300	M105	1	1				
TSP50200200	M132	1	1				
TSP50200300	M132	2	1				
TSP52010100	A066	1	1	1	1		
TSP52010500	A066	26	1	1	1		
TSP52150100	M105	12	1				
TSP52150100	M173	5	1	1	1		

